BOAT RACE 蒲郡 ニュース

NO.2098
TAKE FREE ¥0
2018/3/7 発行

ムーンライトレース GAMAGORI

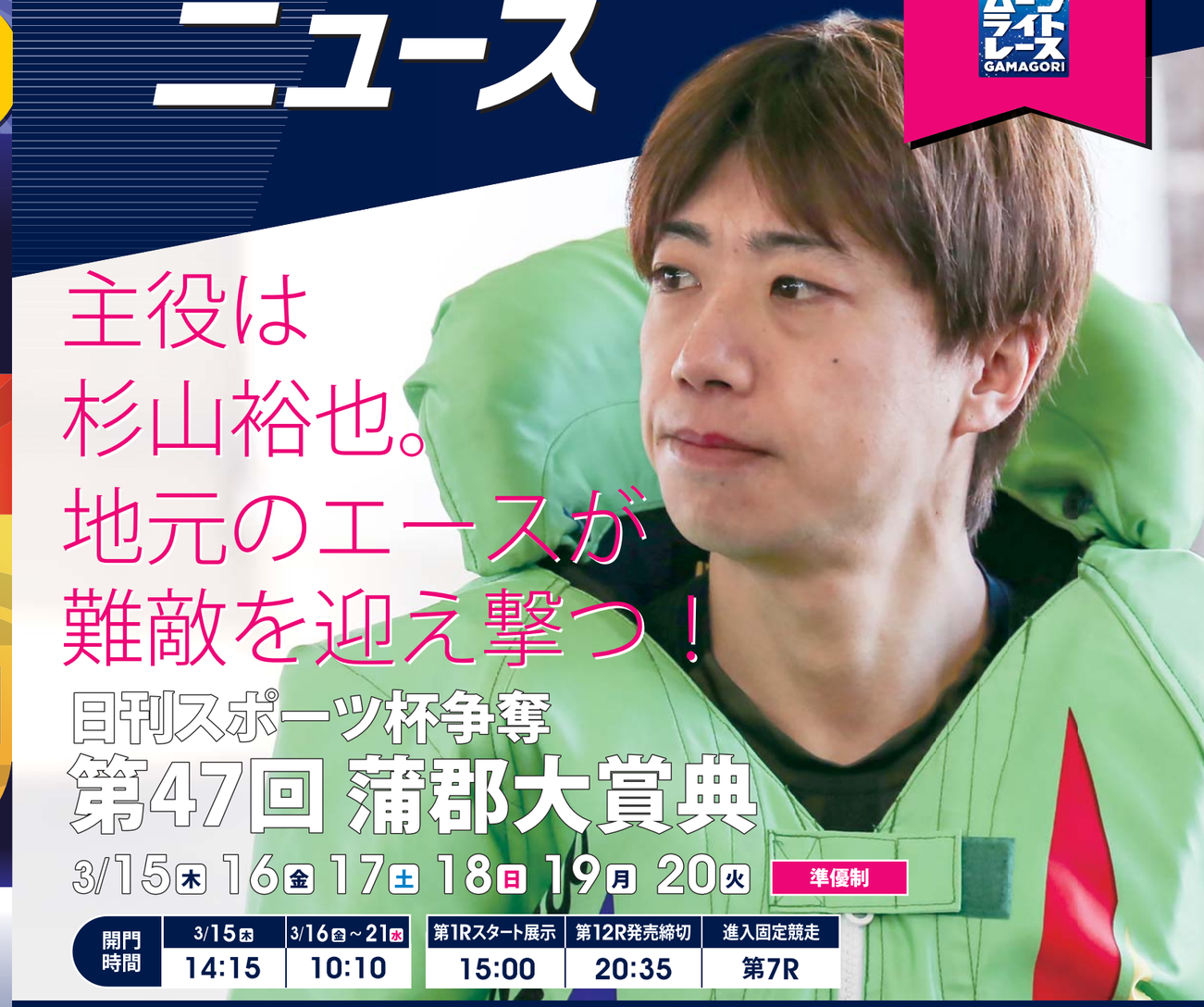

主役は杉山裕也。地元のエースが難敵を迎え撃つ！

日刊スポーツ杯争奪 第47回 蒲郡大賞典

3/15(木) 16(金) 17(土) 18(日) 19(月) 20(火) 準優制

開門時間	3/15(木)	3/16(金)～21(水)	第1Rスタート展示	第12R発売締切	進入固定競走
	14:15	10:10	15:00	20:35	第7R

レース実況

ボートレース蒲郡オフィシャルサイト［PC、スマホ］では全レースライブ＆リプレイ無料配信！

3/15(木)～17(土)	17:00～21:00	JLC683
3/18(日)	17:00～21:00	JLC681
3/19(月)・20(火)	17:30～21:00	JLC680

無料バス

●蒲郡駅南口発（お帰りは第8R終了後より）

3/15(木)	14:00～18:40
3/16(金)～20(火)	10:00～18:40
3/21(水)	10:00～14:00

●名鉄東岡崎駅バスターミナル3番線（お帰りは第12R終了後）

3/15(木)	13:30	
3/16(金)～20(火)	9:30	13:30
3/21(水)	9:30	

場外発売のお知らせ

下関 GIIIオールレーディース 3/15(木) ●第1Rスタート展示 15:00

浜名湖 SGボートレースクラシック 3/16(金)～21(水) ●第1Rスタート展示 10:23

ボートレース蒲郡オフィシャルサイト

ガマスポ

通常版 A3 & 簡易版 A4
サイズは2パターン！

予想に役立つ情報を開催中毎日配信！

「ガマスポ」は、ボートレース蒲郡オフィシャルサイトの情報を集約させた情報紙PDFです。

※前日夜、掲載データが揃った時点で公開、ダウンロードが可能になります。

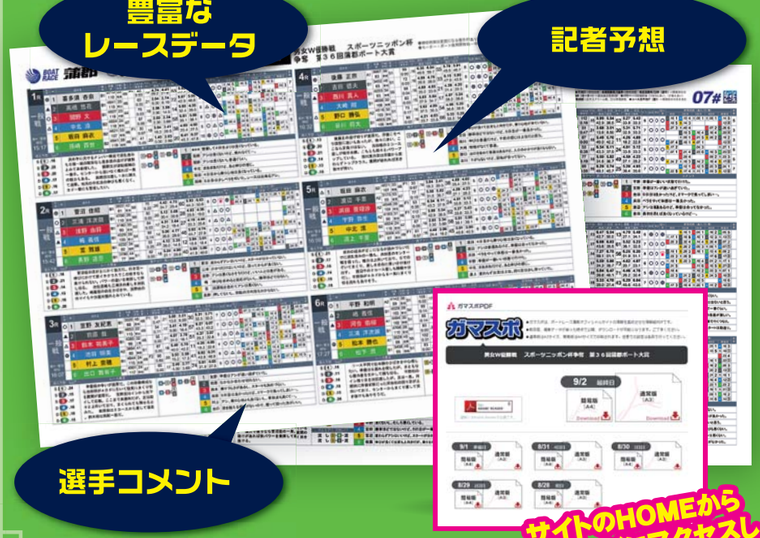

サイトのHOMEから専用ページにアクセスし、ダウンロード！

BOAT RACE 蒲郡 オフィシャルサイト
» www.gamagori-kyotei.com/ «
▲スマホサイト

高橋アナのズバッと解説

展示後に高橋アナが実況席からお届け！

目展示評価 / 評価チャート / 耳より情報も！

PICK UP グレードレース

レーサーたちが魅せる春のエキサイティングバトル！

GI オールジャパン竹島特別 開設62周年記念競走
2018/3/25(日)～30(金)

GIII KIRIN CUP
2018/5/19(土)～24(木)

Schedule

BOAT RACE 蒲郡 発売日程

ボートウイング 発売 7:30～

	3月																	4月														
	15 木	16 金	17 土	18 日	19 月	20 火	21 水	22 木	23 金	24 土	25 日	26 月	27 火	28 水	29 木	30 金	31 土	1 日	2 月	3 火	4 水	5 木	6 金	7 土	8 日	9 月	10 火	11 水	12 木	13 金	14 土	15 日	16 月
本場	日刊スポーツ杯争奪 第47回蒲郡大賞典★										GIオールジャパン竹島特別 開設62周年記念競走★									蒲郡市長杯争奪 蒲郡ムーンライトレース★						蒲郡巧者集結！日本財団会長杯争奪戦★								
場外	GIII下関★♥	SGボートレースクラシック浜名湖																														
							戸田																									
																				GI唐津						GI住之江★				GII常滑		
外向（ボートウイング）	蒲郡★						住之江★				GI蒲郡★						大村◆			蒲郡★						蒲郡★						
	鳴門	SGボートレースクラシック浜名湖						津	GII三国						尼崎		戸田			GI唐津						GII常滑						平和島◆
	GIII常滑	GIII児島						唐津		芦屋			徳山				GIII芦屋♥						宮島	江戸川			福岡	児島			宮島
	芦屋				徳山			江戸川				多摩川					平和島						多摩川♥						津			
	宮島	戸田						平和島			宮島♥				浜名湖◆				戸田	津			浜名湖◆					唐津				
	福岡			常滑			大村				常滑					児島	丸亀★			三国						徳山				大村◆		
	GIII下関★♥						桐生★	丸亀★		若松★			下関★						丸亀★					GI住之江★							GIII下関★♥	
																								桐生★					丸亀★		丸亀★	

★ナイター ◆薄暮レース ♥女子レース

3月 2節

日刊スポーツ杯争奪
第47回 蒲郡大賞典

3/15(木) 16(金) 17(土) 18(日) 19(月) 20(火)

準優制

- 全国勝率、2連対率は2018年前期を表示
- 蒲郡成績は2015/2/23～2018/2/22
- 最近の成績は2017/11/1～2018/2/22
- 白抜き数字は優勝戦進出を示す

注意

当日までに事故、病気等により出場選手を変更することがありますのでご了承ください。
太字の「前回成績」はGI以上のレースを示します。

級別	登録番号	選手名	年齢	支部	期	全国成績		蒲郡成績								最近の成績									
						勝率	2連率	勝率	2連率	出走	1着	2着	優出	年月	前回成績	勝率	2連率	事故率	出走	1着	2着	優出	優勝	F・L	
B1	3036	吉本正昭	59	山口	50	4.45	25.5	4.57	14.3	7	1			16.12	3136653	4.88	28.6	0.00	49	7	7	1			
A1	**3297**	**藤丸光一**	51	福岡	60	6.32	47.8	6.86	71.4	21	4	11	1	17.3	1522614512❻	6.47	45.5	0.03	77	17	18	2			
A1	**3331**	**新美恵一**	49	愛知	61	6.23	43.2	6.78	48.2	81	19	20	4	17.12	2352511132311	7.15	52.3	0.00	86	25	20	3			
B1	3340	池田雷太	52	東京	62	4.38	21.6	4.18	25.0	28	3	4		17.10	1335664136	4.10	15.9	0.03	69	5	6	1			
B1	3397	沖本健二	51	広島	64	3.69	19.8	4.33	22.2	9	1	1		15.4	163656342	3.47	15.7	0.00	51	4	4				
B1	3434	松尾宣邦	49	福岡	65	5.11	36.4	4.82	26.0	50	6	7		17.10	4342446533	5.05	27.6	0.00	76	9	12	1			
B1	3480	金子建二	47	群馬	66	3.70	11.0	4.35	11.8	17		2		16.3	3523344	4.56	19.2	0.00	52	2	8				
B1	3533	佐川正道	46	埼玉	68	5.05	32.8	5.89	44.4	9	2	2		16.12	522614134	5.42	38.5	0.04	52	7	13	1			
B1	3535	渡　修平	45	兵庫	68	4.25	22.6	4.20	20.0	40	6	2		17.1	11655345616	4.20	18.0	0.20	50	7	2				
B1	3539	金子順一	49	山口	69	4.18	23.8	4.65	35.5	31	5	6		17.3	5424651245	4.65	27.3	0.30	66	6	12			F	
B1	3561	池田真治	49	岡山	70	4.37	22.2	4.88	17.7	17	1	2		17.9	53143344	4.54	22.4	0.03	67	5	10				
A2	**3577**	**向所浩二**	45	兵庫	70	6.15	46.5	3年間出走なし						13.11	1112414141❷	6.14	50.0	0.28	86	25	18	4	1	F	
A1	**3606**	**川北浩貴**	46	滋賀	71	6.81	53.1	6.61	51.8	56	13	16		17.2	222235212423	7.03	54.0	0.00	100	30	24	7	1		
B1	3694	木村恒一	46	大阪	74	4.28	24.2	4.33	33.3	18	1	5		17.5	452662614	4.27	20.0	0.00	60	4	8				
B1	3781	秋元　誠	42	福井	76	4.42	30.2	4.26	29.0	31	5	4		17.10	32661	4.86	33.3	0.00	63	10	11				
B1	3851	森田昭彦	45	福岡	79	3.67	18.5	5.74	33.3	27	5	4		17.6	4152655	3.98	18.6	0.00	43	5	3				
B1	3862	松元弥佑紀	44	滋賀	79	4.96	32.9	2.67	11.1	9	1			16.8	665366166	5.21	32.7	0.08	52	8	9				
A1	**3872**	**岡田憲行**	41	大阪	79	6.68	47.9	5.67	36.1	36	8	5	1	17.11	332122❺	6.56	48.7	0.02	111	28	26	5			
A2	**3912**	**川原正明**	44	福井	81	5.56	36.6	6.29	46.4	28	10	3		17.7	613122513	5.91	37.1	0.00	35	7	6	1			
B1	4035	杉江浩明	39	愛知	85	4.15	21.6	5.07	36.8	57	8	13		17.8	2665426132	4.38	23.6	0.00	72	6	11				
A2	**4104**	**木下陽介**	38	東京	88	5.63	34.8	3年間出走なし						14.11	2262625	5.63	35.4	0.19	79	21	7	1			
A1	**4109**	**谷津幸宏**	37	埼玉	88	6.63	48.6	6.48	47.6	21	6	4		17.10	65211	6.22	45.8	0.00	83	18	20	3			

級別	登録番号	選手名	年齢	支部	期	全国成績		蒲郡成績								最近の成績									
						勝率	2連率	勝率	2連率	出走	1着	2着	優出	年月	前回成績	勝率	2連率	事故率	出走	1着	2着	優出	優勝	F・L	
B1	4126	吉本玲緒	38	広島	89	4.14	17.0	4.70	30.0	10	2	1		17.4	6241346156	3.66	21.0	0.00	62	6	7				
B1	4197	渥美卓郎	35	静岡	91	3.65	13.3	3.77	26.9	26	2	5		17.8	165166524	3.65	14.8	0.65	54	1	7			F	
A1	**4216**	**星　栄爾**	32	静岡	91	6.86	53.3	6.35	40.5	37	6	9	2	17.12	34414133232❷	7.20	55.1	0.00	89	28	21	6	2		
A2	**4233**	**亀山雅幸**	34	群馬	92	5.80	36.8	7.47	58.3	36	12	9	1	16.7	124421143431	5.49	36.1	0.00	86	13	18				
A1	**4269**	**杉山裕也**	32	愛知	93	6.45	44.8	6.66	49.5	103	25	26	2	17.11	**461524146**	6.75	52.5	0.00	59	15	16	2	1		
A2	**4306**	**畔柳俊吾**	34	愛知	95	5.52	37.7	5.04	36.5	52	5	14		17.1	13455253転4	5.75	38.1	0.52	84	14	18	2			
A1	**4319**	**三宅　潤**	32	大阪	95	6.27	43.5	6.00	40.0	50	9	11		17.6	24415233	5.83	46.2	0.00	52	13	11				
B1	4345	西舘　健	32	東京	96	4.82	31.9	4.00	13.0	23	2	1		17.1	44665416625	4.58	24.3	0.14	74	9	9				
A2	**4348**	**宮崎　奨**	32	香川	96	5.74	43.0	5.58	36.8	38	6	8		17.10	654	5.73	31.8	0.02	88	17	11				
A2	**4428**	**有賀達也**	32	埼玉	100	5.47	37.9	6.68	52.6	19	8	2		17.2	446123311	4.86	30.0	0.63	70	9	12	1		F	
B1	4434	田中辰彦	31	広島	100	5.11	30.3	6.16	42.1	19	4	4		17.5	5511235332	4.80	31.3	0.00	80	6	19				
A2	**4437**	**中田元泰**	31	香川	100	5.57	40.9	5.14	21.4	14	2	1		16.11	52343落535	7.06	50.6	0.03	79	19	21	5			
A2	**4463**	**三苫晃幸**	31	福岡	101	5.58	40.4	5.29	32.3	31	5	5		17.4	564646345	5.41	33.0	0.25	88	20	9	1		F	
A2	**4492**	**本多宏和**	31	愛知	102	6.07	40.4	6.91	51.0	96	29	20	3	17.12	1311211121❸	6.76	52.8	0.02	91	28	20	4	1		
A1	**4522**	**古澤光紀**	30	福岡	103	6.72	55.3	5.46	41.5	41	9	8	1	17.9	**555654664**	6.51	49.4	0.37	87	25	18	5		F	
B1	4555	富永大一	28	福岡	104	5.30	33.7	3.69	13.9	36	1	4		17.12	44243635212	4.53	25.0	0.31	64	2	14				
B1	4563	齋藤真之	30	岡山	105	3.87	18.4	3.81	22.2	27	3	3		17.11	165666626	3.98	21.7	0.17	60	6	7				
B2	4662	片山雅雄	35	滋賀	109	3.81	12.5	3年間出走なし						14.7	454646	4.15	18.2	0.47	55	5	5				
B1	4671	三好祐樹	32	愛知	109	3.17	12.3	2.90	12.9	31	1	3		17.7	656536	2.20	4.9	0.49	41		2			F	
B1	4756	渡邉昌成	29	静岡	112	3.53	13.7	3.27	13.6	22	3			17.8	433611	4.10	20.7	0.83	29	3	3			F	
B2	4810	後藤　麦	28	兵庫	114	2.09	4.3	1.25	0.0	24				16.11	666555落5	2.76	6.1	0.36	33		2				
B1	4850	野中一平	23	愛知	115	5.38	36.7	5.34	34.3	140	31	17	1	18.2	1152521321	6.16	47.4	0.13	76	24	12	1			
B2	4973	栗原直也	25	埼玉	120	1.51	0.0	2.14	0.0	7				17.10	6564456	1.91	3.1	0.63	32		1				

主役は杉山裕也。地元のエースが難敵を迎え撃つ！

川北の安定感、古澤ら若手レーサーの走りは必見

絶対的なシリーズリーダーは不在だが、その反面、ベテランから若手まで粒ぞろいの実力者がずらりとそろった。次節にはいよいよＧＩオールジャパン竹島特別が控えている。ファンにとってもここでしっかり資金を稼ぎ、周年に勢いを付けたい。

主役には地元戦に燃える**杉山裕也**を指名したい。当地で最後に優勝を手にしたのが、２００８年３月の蒲郡大賞典。ここ４節は優勝戦進出を逃しているだけに、ゲンのいい大会をキッカケにして流れを変えたいところ。年齢的にも中堅に差しかかり、今年は愛知県のエース候補としてさらなる飛躍が期待される１人でもある。しっかり結果を残し、存在感をアピールする。

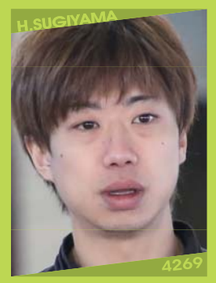

地元勢は杉山以外にも**新美恵一**、**本多宏和**、**野中一平**ら多彩なラインアップ。新美は年齢を重ねてもスタート力、的確なハンドルワークは魅力たっぷり。２０１６年８月の戸田マスターズリーグ以来の優勝を目指し、高いモチベーションでシリーズに参戦する。

本多にとって今回はリベンジの舞台でもある。記憶に新しい正月開催では１号艇で優出を決めたが、惜しくも３着で涙をのんだ。ペラ調整、エンジン出しに優れ、今節もトップ級に舟足を仕上げて優勝を狙う。当地のフレッシュルーキー・野中の持ち味は何と言ってもスタート力。今年になって蒲郡を走るのは早くも４節目。走り慣れたアドバンテージもフルに発揮し、豪快な仕掛けを繰り出す。

川北浩貴も有力なＶ候補の一角だ。昨年１２月のびわこマスターズリーグでは節間９勝の荒稼ぎ。圧倒的な強さで優勝を飾った。昨年は１５優出、優勝４回、準Ｖ４回と、コンスタントに成績を積み重ねた。決して派手さはないが、ＳＧ、ＧＩ戦線で培った経験値の高さは大きな武器になるはず。優勝戦線を大いに盛り上げてくれそうだ。

星栄爾の勢いが止まらない。２０１８年前期適用勝率は川北を上回る参加メンバーＮＯ．１の６．８６をたたき出した。当地は今年の正月開催で強力な地元勢としのぎを削り、価値ある準Ｖ。続くびわこで早くも今年初Ｖを手にし、先月の東海地区選ではうれしいＧＩ初勝利をゲットするなど、着実に力と自信を付けている。

福岡勢の活躍にも注目が集まりそうだ。**古澤光紀**は昨年１２月の下関から３連続優出を果たすなど、今期も上々の滑り出し。若手の台頭が著しい九州地区にあって、古澤も切磋琢磨しながら成績を伸ばしている。先月の大村のフライングの影響が若干気掛かりだが、切れ味鋭いターンは必見だ。円熟の走りを見せる**藤丸光一**、若手レーサーでは**三苫晃幸**にも注目だ。

岡田憲行も大崩れは考えられない。昨年９月に江戸川、１０月に浜名湖で優勝をマーク。当地は昨年１１月に出走し、エンジン出しに苦しみながらも、きっちりと優出を果たした。昨秋と比べるとやや勢いに陰りは見えるが、そつがない走りで優勝争いに加わるはずだ。４期ぶりにＡ１に復帰した**三宅潤**、Ａ２ながらも底力十分の**向所浩二**、**川原正明**の活躍も見逃せない。

今期に入って優出ラッシュ。絶好調の**中田元泰**が台風の目になる可能性を秘めている。圧巻だったのが先月の四国地区選の走り。うれしいＧＩ初優出を決めると、優勝戦は大外からブイ際を鋭く差して２着に食い込むなど、大いに見せ場を作った。大舞台での経験は今後への確かな糧になったはず。四国地区を引っ張る有望株として大ブレークの予感が漂う。

攻撃力抜群の**谷津幸宏**も１月からＡ１に復帰を果たすなど、リズムは確実に復調ムード。昨年は４優出ながらも２Ｖと、抜群の勝負強さを発揮した**有賀達也**も勢いに乗ったら侮れない。**木下陽介**、**亀山雅幸**らも虎視眈々とチャンスをうかがう。

その他出場予定選手

3297/ 藤丸光一

3606/ 川北浩貴

3872/ 岡田憲行

4216/ 星栄爾

4319/ 三宅潤

4522/ 古澤光紀