

蒲郡競艇概要書

(平成21年5月1日現在)

蒲郡市競艇事業部

1. 組織及び職員数

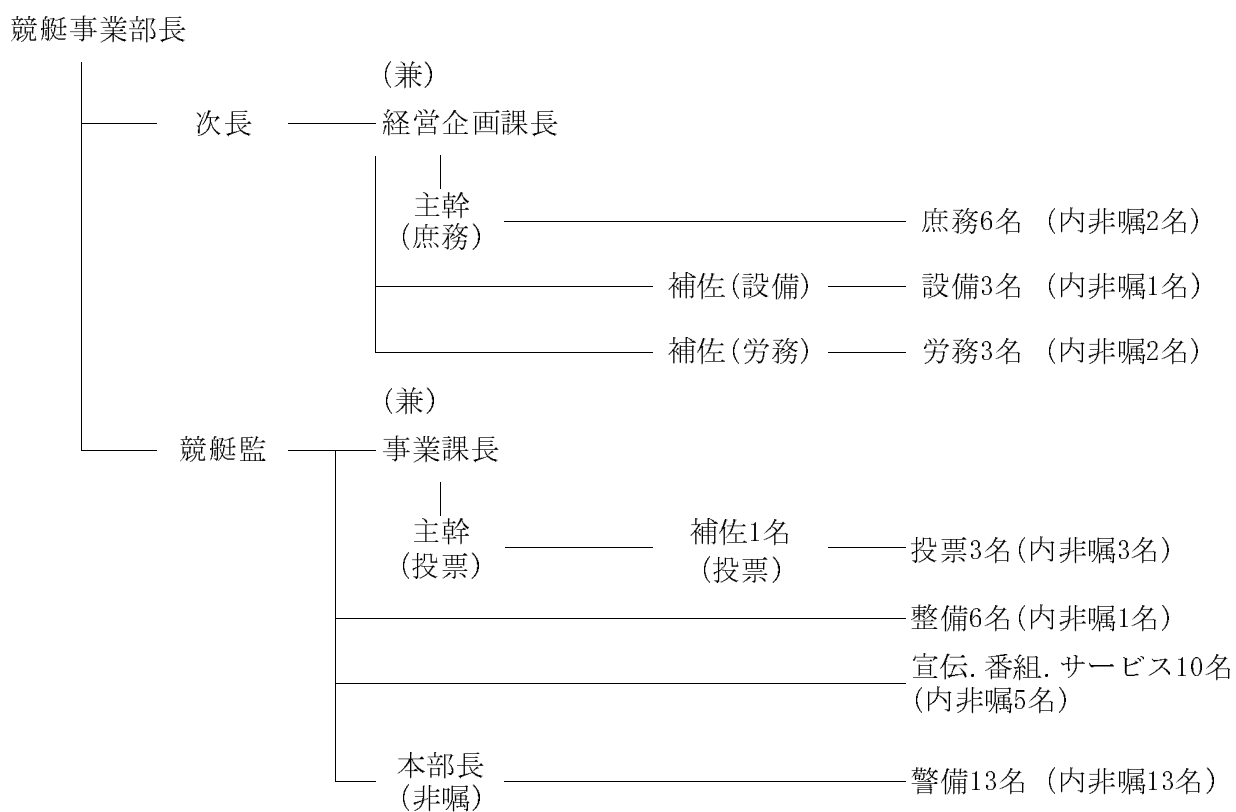

合 計 53名 (内非嘱28名)

2. 臨時従事員(名)

	男	女	合計
総務関係	0	11	11
警備関係	11	0	11
業務関係	0	223	223
合計	11	234	245

3. 施設の概要

(1)土地

敷地面積	58,320.98㎡
競走水面面積	103,093.00㎡
駐車場等面積	80,046.71㎡
その他	6,027.39㎡
小計	247,488.08㎡
借地駐車場等面積	23,714.42㎡
個人有料駐車場	23,794.42㎡
小計	47,508.84㎡
合計	294,996.92㎡

駐車台数

	普通車	バス	自転車
無料	4,053台	33台	184台
有料	588	—	—
合計	4,641	33	184

(2)建物

建築面積	30,192.19㎡
延面積	60,226.92㎡

<内訳>

西館	14,427.97㎡	S51.05.31~S56.07.31
中央館	10,000.75㎡	H01.04.01~H03.03.31
東館(中央スタンド含む)	16,298.29㎡	S43.03.04~S46.02.20
女性・子供ルーム	870.94㎡	S53.05.13
事務所棟	988.49㎡	S42.09.24~S51.09.30
競技本部関係	5,757.13㎡	S44.06.20~H21.03.10
ボートタワー	1,018.36㎡	H03.12.27~H05.03.31
その他	10,864.99㎡	S43.03.04~H16.03.31

(3)主な施設整備状況

西スタンド工事費	1,861,500,000円	昭和50~51年度
西スタンド増改築工事費	1,635,000,000円	昭和55~56年度
東スタンド改修工事費	490,000,000円	昭和59~60年度
対岸オッズ盤・確定盤改善工事費	480,000,000円	昭和60~61年度
中央館建設工事費	3,828,000,000円	平成元~2年度
ボートタワー建設工事費	1,550,000,000円	平成3~4年度
特別高圧受変電設備工事費	728,000,000円	平成6年度
ナイターレース用照明設備(リース物件)	2,041,000,000円	平成11~15年度
ボートリフト改修	37,044,000円	平成16年度
競技本部改修工事(第1期)	254,560,000円	平成16.17年度
防風柵設置工事(西側)	33,410,000円	平成17年度
防風柵設置工事(東側)	20,860,000円	平成18年度
オッズ盤防水改修工事	42,997,000円	平成18年度
大型映像装置設備費(リース物件)	281,904,000円	平成18~23年度

大時計等改修工事	91,350,000円	平成19年度
競技部改修工事(第2期その1)	154,325,000円	平成19年～ 20年度
喫煙室新設工事(グリーン2・3F、指定席)	20,791,000円	平成20年度

(4)競走水面

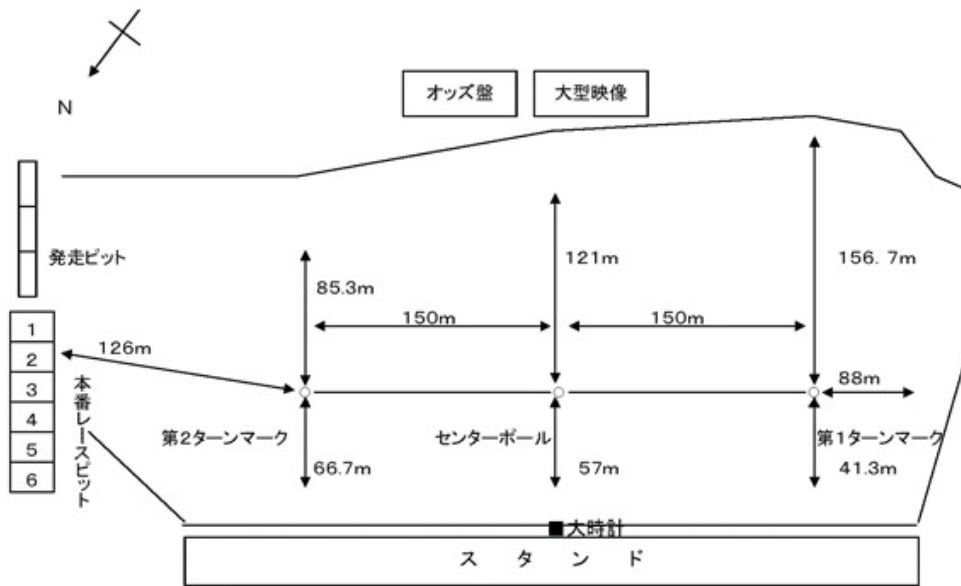

(5)収容人員及び観覧席数

※ () 内は観覧席のうちの禁煙席数

区 分		収 容 人 員	観 覧 席 数	休 憩 椅 子 数
1 階	一般	23,980 人	663 席 (210)	705 脚 (20)
2 階	一般	4,658	2,524 (60)	244 (36)
	グリーンホール	2,500	900 (900)	234 (234)
	来賓	118	110 (110)	8 (8)
	レンタルルーム(1 マーク A)	30	16	14
	レンタルルーム(1 マーク B)	16	10	6
3 階	一般	1,805	1,093 (490)	—
	グリーンホール	1,400	579 (579)	141 (141)
	指定席 A	70	70 (70)	—
	指定席 B	385	385 (385)	—
	レンタルルーム(2 マーク A)	8	6 (6)	2 (2)
	レンタルルーム(2 マーク B)	6	4 (4)	2 (2)
	レンタルルーム(2 マーク C)	6	4 (4)	2 (2)
	レンタルルーム(2 マーク D)	6	4 (4)	2 (2)
	ペア席 8 室	16	16 (16)	—
5 階	特別来賓室 A	31	15 (15)	16 (16)
	特別来賓室 B	31	15 (15)	16 (16)
合 計		35,066	6,414 (2,868)	1,392 (479)

4. 発売・払戻窓数

	投票所数	総窓数		機械台数		実働窓数	
		発売	払戻	発売	払戻	発売	払戻
1 階	6	発売	1 2 2	発売	1 2 2	発売	8 6
		払戻	2 5	払戻	2 5	払戻	2 5
		両替	2	両替	2	両替	2
2 階	3	発売	6 8	発売	6 8	発売	6 1
		払戻	1 4	払戻	1 4	払戻	1 4
		両替	1	両替	1	両替	1
3 階	4	発売	7 3	発売	7 3	発売	7 0
		払戻	1 5	払戻	1 5	払戻	1 5
		両替	3	両替	3	両替	3
5 階	1	発売	4	発売	4	発売	3
		払戻	4	払戻	4	払戻	4
		両替	0	両替	0	両替	0
合 計	1 4	発売	2 6 7	発売	2 6 7	発売	2 2 0
		払戻	5 8	払戻	5 8	払戻	5 8
		両替	6	両替	6	両替	6

5. 各種機器の自動化導入状況

	自動両替機	自動払戻機	自動給茶機 (ドリンクコーナー)	コインゲート	自動販売機
平成 10 年度以前			6 ヶ所	入場門 5 ヶ所	
平成 1 2 年度		2 台			
平成 1 5 年度					7 7 台
平成 1 6 年度	9 台				
平成 1 8 年度		6 台 (自動発 払機)			5 9 台 (内 6 台自動 発払機)
平成 1 9 年度		3 3 台			2 台
平成 2 0 年度		6 台			
現保有台数	9 台	4 7 台	5 ヶ所	3 ヶ所	1 3 8 台

6. 映像関係

(テレビ) 518台

使用目的	情報内容	台数	備考
ファンサービス用	実況	314	単一134台、集合6連17ヶ所102台 2連19ヶ所38台 46・37・34・29・27・21・20・10インチ
		4	JLC放映 29インチ
	成績	66	集合6連11ヶ所 37・29・27インチ
	民放	6	29・20インチ グリーンホール、
	その他	9	インフォメーションセンター
		1	中型映像(190インチ) オレンジホール
1		大型映像(870インチ) 対岸	
関係者用	実況	117	27・20・16・15・9インチ 記者席、投票所

(監視用テレビ) 154台

設置場所	台数	備考
モニター室	100	
執行本部	9	選択切替
警備本部	9	選択切替
警備会議室	9	選択切替
塩津駅詰所	4	
中央集計室	13	モニター室操作(固定)
中央監視室	9	モニター室操作(固定)

(監視用カメラ) 99台

	東館	中央館	西館	外周
1階	9台	9台	9台	対岸 1 1 1 ポートウイング 3
2階	5	11	9	主審棟屋上 1 1 1 ポートタワー 4 西館屋上 1 1 1 東ゲート前 1 塩津駅(中) 1 1 1 遊園地 1
3階	7	特5	7	塩津駅(外) 1 1 1 ポートター-正面 1 塩津駅周辺 5
4階	-	特4	-	1 F 中央ゲート前 1 1 中央館4Fテラス 1 1 南進入通路 1
合計	21	29	25	23

7. 開催日数

(蒲郡競艇場)

年 度	蒲 郡 市 開 催	岡 崎 市 開 催	東 京 六 市 開 催	合 計
19	130日	56日	日	186日
20	130日	56日	6日	192日

(場間場外発売・受託日数)

年 度	非 開 催 発 売	併 用 発 売	合 計
19	39日	101日	140日
20	36日	106日	142日

8. 食堂・売店（臨時売店を除く）

食 堂			売 店		
名 称	店 数	面 積	名 称	店 数	面 積
(社) 蒲郡市 社会福祉協議会	2	297 m ²	(社) 蒲郡市 社会福祉協議会	4	71 m ²
(財) 蒲郡市 母子寡婦福祉会	2	366 m ²	(財) 蒲郡市 母子寡婦福祉会	4	66 m ²
(財) 岡崎市 母子寡婦福祉会	1	101 m ²	(財) 岡崎市 母子寡婦福祉会	1	17 m ²
民間 松下丈太郎	1	83 m ²	民間 神尾たみ子	1	71 m ²
蒲 郡 鮪 商 協 同 組 合	1	83 m ²			
(株) エスワイフーズ	1	180 m ²			
合 計	8	1,110 m ²	合 計	10	225 m ²

※参考 使用料：1 m²当たり月額 1,000 円（蒲郡市モーターボート競走場の施設使用に関する
条例）ただし、福祉団体は40%減額。

9. 予想業者（蒲郡市モーターボート競走事業運営協力会）

区 分	許 可 人 員	許 可 台 数	販 売 料 金	使 用 料
場内予想業者	21人	17台	100円	1台 月額2,000円
予想新聞業者	6人	6台	400円	同 上

10. ファンバスの運行

発 車 地 区	始 発 地
東 岡 崎	名鉄東岡崎駅バスターミナル8番乗場
蒲 郡	J R・名鉄蒲郡駅南口バス乗場

11. 情報提供

- (1) 蒲郡競艇オフィシャルサイト <http://www.gamagori-kyotei.com/>
 (2) 携帯マクール蒲郡競艇サイト <http://macour.jp/gamagori/>
 (3) 蒲郡競艇日刊スポーツ予想サイト <http://gama-yosou.com/>
 (4) テレホンサービス

テレドーム（一部地域及び携帯電話・PHSでは利用不可）

展示タイム・気象状況・整備状況・前走成績 0180-995-770
 二連勝オッズ（上位人気7通り） 0180-995-771
 レース実況 0180-995-772
 レース結果(2連単・2連複 3連単・3連複) 0180-995-773
 三連勝オッズ（3連単上位人気10通り 3連複上位人気7通り） 0180-995-774
 スタート展示状況 0180-995-775

蒲郡

展示タイム・気象状況・整備状況 0533-69-8600
 レース結果(2連複・3連複・払連複) 0533-68-6606
 レース結果(2連単・3連単) 0533-67-9999

- (5) F A X情報サービス

N T TのF ネット（登録不要・無料）より出走表の情報を取り出すことが可能。

- (6) 優勝戦展望 優勝戦日前日 SKY PerfecTV381ch 21:45～22:00

- (7) JLC 会員向けブロードバンド中継

（全レース実況生中継、J L C番組 17 : 00～の 380ch、381ch）

<http://bb.jlc.ne.jp>

無料ブロードバンド中継及びオンデマンド配信 H17.4.27 開始

（全レース実況生中継、過去 6 節分のリプレイ及び H17.4.27 以降の全ての優勝戦リプレイ）

<http://www.gamagori-kyotei.com>

- (8) レース実況中継

- ・ピクトリーチャンネル(SKY Perfec T V 218ch) 17:00～21:00(全レース放映)
- ・スマイルチャンネル(三河湾ケーブルネットワーク) 全レース放映
- ・きょうていチャンネル(豊橋ケーブルネットワーク) 浜名湖競艇と調整し、レース放映
- ・きょうていチャンネル(豊川ケーブル CCNet) 浜名湖競艇と調整し、レース放映

12. ボートピア川崎

(1)敷地面積 31,745 m²
 駐車場 2,000 台 (他に臨時駐車場有)
 駐輪場 100 台

(2)建物

建築面積 3,428.70 m²
 延面積 5,948.75 m²
 <内訳>
 1F 2,740.38 m²
 2F 2,891.78 m²
 PH階 28.59 m²
 附属棟 288.00 m²

(3)発売・払戻窓数

	投票所数	窓 口 数	
		発 払	
1 階	1	発 払	4 (自動3・手売1)
		払 戻	1 (手払)
		両 替	1
		予 備	0
2 階	1	発 払	10 (自動8・手売2)
		払 戻	1 (手払)
		両 替	2
		予 備	0
合 計	2	発 払	14 (自動11・手売3)
		払 戻	2 (手払)
		両 替	3
		予 備	0

(4)収容人員及び観覧席数

区 分	収 容 人 員	観 覧 席 数	休 憩 椅 子 数
1 階 有 料 席	272 人	272 席	30 脚
2 階 一 般	5,208	596	84
合 計	5,480	868	114

(5)映像関係

種 類	台 数		合 計
1 階 有 料 席 用 モ ニ タ ー テ レ ビ	13 インチ	61台	73台
	15 インチ	12台	
29インチモニターTV	1 F	35台	88台
	2 F	53台	
37インチモニターTV	1 F	9台	20台
	2 F	11台	
40インチモニターTV	2 F	4台	4台
48インチモニターTV	1 F	2台	5台
	2 F	3台	
50インチモニターTV	2 F	2台	2台
業 務 用 モ ニ タ ー T V	1 F	11台	16台
	2 F	5台	
実 況 映 像 装 置	1 F	61インチモニターテレビ	2台
	2 F	61インチモニターテレビ	6台
監 視 用 カ メ ラ	1 F	8台	16台
	2 F	8台	

(6)開催日数

(平成20年度開催実績)

デ イ レ ー ス 開 催	ナ イ タ ー レ ー ス 開 催	合 計
654日	270日	924日

13. ボートピア名古屋

(1)敷地面積 2,845.37 m²
 駐輪場 361 台

(2)建物

建築面積 2,457.58 m²
 延床面積 8,037.45 m²
 <内訳>
 1F 2,420.06 m²
 2F 2,437.51 m²
 3F 2,442.13 m²
 4F 737.75 m²

(3)発払窓数・観覧席数

(収容人員 1,597人)

	投票所数	窓 口 数		観 覧 席	
2 階	1	自動発売	11	有料	56
		自動発払	7		
		有人発払	2	一般	248
3 階	1	自動発売	11	有料	56
		自動発払	7		
		有人発払	2	一般	256
合 計	2	自動発売	22	有料	112
		自動発払	14		
		有人発払	4	一般	504

(4)開催日数

(平成20年度開催実績)

デイレース開催	ナイターレース開催	合 計
926日	497日	1,423日

(5) 映像関係

種 類	台 数		合 計
15インチモニターTV	2F (有料席)	56	112台
	3F (有料席)	56	
20インチモニターTV	1F	3	15台
	2F	6	
	3F	6	
32インチモニターTV	2F	2	4台
	3F	2	
40インチモニターTV	1F	4	36台
	2F	16	
	3F	16	
45インチモニターTV	2F	20	40台
	3F	20	
65インチモニターTV	2F	3	6台
	3F	3	
100インチDLPモニター	2F	6	12台
	3F	6	
関係者用モニターTV			21台
AVコンピューター室TV			39台

14. 年度別売上及び入場人員等

(単位:円、人)

年度	開催 日数	売上額	入場人員	一日平均		1人当たり
				売上	入場	購買額
S 30	96	636,570,000	316,502	6,630,937	3,296	2,011
31	144	1,052,639,500	406,367	7,309,996	2,821	2,590
32	"	1,001,570,200	371,095	6,955,348	2,577	2,699
33	"	1,056,614,300	388,110	7,337,599	2,695	2,722
34	128	1,013,616,200	327,294	7,918,876	2,556	3,097
35	158	1,511,084,600	373,224	9,563,826	2,362	4,049
36	"	1,946,992,100	386,197	12,322,734	2,444	5,041
37	"	2,484,883,500	497,464	15,727,110	3,148	4,995
38	"	2,756,903,600	552,403	17,448,756	3,496	4,991
39	168	3,767,959,800	633,698	22,428,332	3,772	5,946
40	"	4,877,010,200	696,943	29,029,822	4,148	6,998
41	"	6,203,930,800	765,650	36,928,159	4,557	8,103
42	"	8,285,100,900	922,428	49,316,076	5,490	8,982
43	"	10,954,284,200	992,418	65,204,072	5,907	11,038
44	177	14,205,367,700	1,280,803	80,256,314	7,236	11,091
45	168	18,178,310,000	1,422,650	108,204,226	8,468	12,778
46	"	22,703,035,900	1,659,909	135,137,118	9,880	13,677
47	"	28,418,448,700	1,801,442	169,157,432	10,722	15,775
48	"	38,814,535,500	2,031,751	231,038,901	12,093	19,104
49	180	49,414,179,200	2,291,081	274,523,217	12,728	21,568
50	"	50,446,205,800	2,220,626	280,256,698	12,336	22,717
51	"	56,678,754,400	2,233,222	314,881,968	12,406	25,380
52	"	56,615,062,800	2,187,669	314,528,126	12,153	25,879
53	"	56,988,671,900	2,141,519	316,603,732	11,897	26,611
54	"	64,426,351,200	2,256,557	357,924,173	12,536	28,551
55	"	66,379,698,700	2,207,950	368,776,103	12,266	30,064
56	"	63,515,684,900	2,025,899	352,864,916	11,255	31,352
57	"	61,763,705,800	1,806,777	343,131,698	10,038	34,184
58	"	57,756,668,800	1,674,204	320,870,382	9,301	34,498
59	"	52,248,224,900	1,520,754	290,267,916	8,449	34,357
60	"	52,820,296,200	1,482,538	293,446,090	8,236	35,628
61	"	62,244,106,900	1,492,341	345,800,593	8,290	41,709
62	"	58,613,444,200	1,438,121	325,630,245	7,989	40,757
63	"	60,313,044,200	1,393,144	335,072,467	7,739	43,293
H 1	"	70,390,017,500	1,495,796	391,055,652	8,309	47,059
2	"	75,885,641,700	1,497,760	421,586,898	8,320	50,666
3	"	101,367,075,200	2,511,898	563,150,418	13,955	40,355
4	"	95,570,319,700	2,532,943	530,946,220	14,071	37,731
5	"	74,751,703,600	2,008,031	415,287,242	11,155	37,226
6	"	69,500,734,800	2,039,161	386,115,193	11,328	34,083
7	"	71,814,471,800	2,302,622	398,969,287	12,792	31,188
8	"	91,212,881,800	3,209,387	506,738,232	17,829	28,421
9	"	63,722,225,700	2,265,290	354,012,365	12,585	28,130
(4)	(183,005,700)	(8,296)	(45,751,425)	(2,074)	(22,060)	

※平成3年度から上段：利用者 下段：入場者 平成9年度からの()はB P川崎内書分

年度	開催 日数	売上額	入場人員	一日平均		1人当たり 購買額
				売上	入場	
10	180	66,681,432,600	2,632,948	370,452,403	14,627	25,326
	(124)	(4,767,913,300)	(1,340,876 186,936)	(38,450,914)	(7,499 1,508)	(25,506)
11	"	91,161,907,600	4,024,849	506,455,042	22,360	22,650
	(109)	(2,764,310,800)	(1,348,540 125,771)	(25,360,650)	(7,491 1,154)	(21,979)
12	"	87,105,938,100	4,252,208	483,921,878	23,623	20,485
	(104)	(2,208,547,500)	(1,355,827 101,251)	(21,236,034)	(7,532 974)	(21,813)
13	"	61,264,183,400	3,644,768	340,356,574	20,249	16,809
	(72)	(1,306,842,300)	(1,228,006 70,402)	(18,150,588)	(6,822 978)	(18,563)
14	192	79,153,469,900	4,933,992	412,257,656	25,698	16,042
	(113)	(1,639,044,900)	(1,202,588 124,833)	(14,504,822)	(6,263 1,105)	(13,130)
15	186	71,869,283,200	4,992,746	386,393,996	26,843	14,395
	(119)	(1,279,816,800)	(1,083,418 138,600)	(10,754,763)	(5,826 1,162)	(9,254)
16	192	65,011,004,700	4,597,173	338,598,983	23,944	14,142
	(112)	(1,003,920,800)	(966,092 125,884)	(8,963,579)	(5,032 1,124)	(7,975)
17	186	55,367,329,900	4,386,130	297,673,817	23,581	12,623
	(81)	(535,764,600)	(654,536 93,035)	(6,614,378)	(3,519 1,149)	(5,759)
18	180	63,142,000,000	5,695,415	350,788,889	31,641	11,086
	(79)	(453,775,800)	(540,403 92,155)	(5,743,997)	(3,002 1,166)	(4,924)
	[110]	[2,262,371,600]	[229,963]	[20,567,015]	[2,090]	[9,838]
19	186	91,874,853,400	8,521,939	493,950,825	45,817	10,781
	(67)	(314,987,200)	(173,915 960,762 70,712)	(4,701,301)	(3,051 5,165 1,055)	(4,455)
	[186]	[3,574,624,800]	[393,530]	[19,218,413]	[2,116]	[9,083]
20	192	100,577,008,200	10,307,887	523,838,584	53,687	9,757
	(131)	(422,612,100)	(112,783 924,908 111,277)	(3,226,047)	(1,945 4,817 849)	(3,798)
	[186]	[3,482,718,800]	[389,166]	[18,724,295]	[2,092]	[8,949]

※平成3年度から上段：利用者 下段：入場者 平成9年度からの()はB P川崎内書分
平成18年度からの[]はB P名古屋内書分

平成19年度から上段：利用者 中段：有料入場者

下段：場間場外発売入場者を含めた全ての入場者

※平成20年度には江戸川開催分を含む

入場無料期間 平成19年度 平成19年8月2日から平成20年3月30日までの129日間
平成20年度 平成20年5月1日から9月28日と平成20年12月30日から
平成21年3月31日までの134日

15. モーターボート競走事業特別会計からの繰出金

(単位：百万円)

年度	一般会計他	土地区画 整理事業	公共用地 対策事業	下 水 道 業	水道事業	病院事業	合 計
S30	6						6
31	17						17
32	10						10
33	21						21
34	40						40
35	103						103
36	215						215
37	260.7						260.7
38	276.5						276.5
39	315	68					383
40	313.5	183.5	36.9		7.1	16.5	557.5
41	405	64	259		12	10	750
42	643.1	127.5	144		8.5	4	927.1
43	790.3	113.7	235.2		58	12	1,209.2
44	1,190.6	220	153		81	20	1,664.6
45	1,414.2	250	463	45	20	30	2,222.2
46	1,911	167	298	11	83	54	2,524
47	2,622	242	870	45	85	40	3,904
48	3,007	308	120	440	123	270	4,268
49	3,718	740	200	470	287	142	5,557
50	2,793	505	369	336	296	240	4,539
51	2,165	630	743	1,045	290	170	5,043
52	2,922	400		639	280	260	4,501
53	3,187	550	100	1,230	250	200	5,517
54	4,500	340	100	1,180	220	300	6,640
55	4,019	220	200	1,760	200	200	6,599
56	3,490	420	200	1,980	150	320	6,560
57	2,670	430	230	1,800	120	500	5,750
58	1,243	560	115	1,620	100	362	4,000
59	919	790	160	1,490	100	191	3,650

年度	一般会計他	土地区画 整理事業	公共用地 対策事業	下水道 事業	水道事業	病院事業	合 計
6 0	791	628	100	1,420	130	201	3,270
6 1	1,600	770	400	1,450	160	220	4,600
6 2	1,510	930	240	1,460	60	160	4,360
6 3	1,190	840	600	1,460	250	200	4,540
H 1	1,559	841	584	1,650	230	190	5,054
2	1,875	919	200	1,688	100	400	5,182
3	2,680	950	340	1,810	150	420	6,350
4	1,827	1,050	1,040	2,050	150	383	6,500
5	2,158	1,360		1,670	110	1,000	6,298
6	350	1,270	150	1,850	140	938	4,698
7	339	930		1,910	100	949	4,228
8		1,050	50	1,800	50	3,886.5	6,836.5
9		800	1,639	1,690	10	1,577	5,716
1 0	620	1,250		1,600	30	1,700	5,200
1 1		1,070		1,480	10	1,380	3,940
1 2		880		1,350	10	1,250	3,490
1 3				600	10	1,100	1,710
1 4				850	10	1,100	1,960
1 5				500	10	1,130	1,640
1 6				895			895
1 7				312			312
1 8						600	600
1 9						1,800	1,800
2 0		900		400		2,350	3,650
21 予算		1120		580		1600	3300
合計	61,685.9	23,766.7	10,339.1	43,986	4,490.6	27,876	173,844.3

16. 売上額・入場人員等の記録

1 レースの売上記録 4,302,978,600 円 (内自場 887,956,600 円) MB 記念競走 H8.9.1

1 日の売上記録 11,904,749,100 円 (内自場 2,099,348,600 円) MB 記念競走 H8.9.1

1 節の売上記録 30,115,879,800 円 (内自場 8,087,556,800 円) MB 記念競走 H8.8.27~9.1

1 日の入場人員記録 41,357 人 全日本選手権競走 S51.10.10

グレード	区 分	1 日 の 売 上 記 録	1 節 の 売 上 記 録	1 日 の 入 場 記 録
G I	売上入場	2,387,727,600 円	9,169,822,000 円	33,950 人
	競 走 名	開 設 5 0 周 年 記 念	開 設 5 0 周 年 記 念	2 5 周 年 記 念 競 走
	記 録 日	H 1 7 . 7 . 5 (火)	H 1 7 . 6 . 3 0 ~ 7 . 5	S 5 5 . 7 . 6 (日)
G II	売上入場	777,232,700 円	3,708,344,200 円	19,566 人
	競 走 名	モ ー タ ー ボ ー ト 大 賞	モ ー タ ー ボ ー ト 大 賞	モ ー タ ー ボ ー ト 大 賞
	記 録 日	H 5 . 4 . 2 7 (火)	H 5 . 4 . 2 2 ~ 4 . 2 7	H 5 . 4 . 2 5 (日)
G III	売上入場	770,032,400 円	3,101,086,700 円	19,560 人
	競 走 名	女 子 リ ー グ 戦	企 業 杯	女 子 リ ー グ 戦
	記 録 日	H 3 . 6 . 2 3 (日)	H 2 . 1 1 . 8 ~ 1 1 . 1 3	H 3 . 6 . 2 3 (日)
タイトル	売上入場	1,072,791,600 円	5,426,392,300 円	24,246 人
	競 走 名	新 春 特 別 覇 者 決 定 戦	新 春 特 別 覇 者 決 定 戦	新 春 特 別 覇 者 決 定 戦
	記 録 日	H 4 . 1 . 5 (日)	H 3 . 1 2 . 3 0 ~ H 4 . 1 . 5	H 4 . 1 . 5 (日)
一 般	売上入場	754,731,200 円	3007,399,200 円	20,831 人
	競 走 名	-	-	-
	記 録 日	H 5 . 1 . 2 4 (日)	H 1 3 . 8 . 1 1 ~ 8 . 1 6	S 5 6 . 1 2 . 2 7 (日)

自場発売分記録

グレード	区 分	売 上 額	記 録 年 月 日	競 走 名
S G	1 R	983,921,000 円	H 1 1 . 5 . 2 3 (日) 1 2 R	第 2 6 回 笹 川 賞 競 走
	1 日	2,257,612,700	H 1 1 . 5 . 2 3 (日)	第 2 6 回 笹 川 賞 競 走
	1 節	8,279,217,800	H 1 1 . 5 . 1 8 ~ 5 . 2 3	第 2 6 回 笹 川 賞 競 走
G I	1 R	414,412,700	H 9 . 1 2 . 7 (日) 1 2 R	開 設 4 2 周 年 記 念 競 走
	1 日	1,329,282,200	H 8 . 2 . 2 5 (日)	施 設 改 善 記 念 競 走
	1 節 6 日	4,666,070,700	H 1 0 . 9 . 3 ~ 9 . 8	ダ イ ヤ モ ン ド カ ッ プ
	1 節 7 日	4,981,537,400	H 2 . 6 . 2 9 ~ 7 . 5	開 場 3 5 周 年 記 念 競 走

17. 蒲郡競艇の沿革

- S. 26. 6. 18 モーターボート競走法が施行される。
29. 4. 1 蒲郡市が県下15番目の市として誕生
8. 蒲郡市が、モーターボート競走施行者指定申請を自治庁に提出
10. 蒲郡観光開発(株)が設立され、竹谷町太田新田地内の塩田を買収
30. 3. 18 モーターボート施行者として認可される。(官報告示第12号)
5. 6 愛知競艇(株)が蒲郡観光開発(株)を継承し、競艇場建設工事に着手
8. 13 蒲郡競艇場初開催
12. 5 払戻金最高記録 338,850円(4,518枚中の中1枚)
31. 7. 1 蒲郡・岡崎モーターボート競走施行組合発足
33. 4. 10 メインスタンド完成
9. 30 蒲郡・岡崎モーターボート競走施行組合解散
10. 1 蒲郡市が愛知競艇(株)の株式を買収し、蒲郡市直営となる。
(蒲郡市と岡崎市が施行運営の契約を結ぶ)
34. 6. 1 メインスタンド東に第1スタンド完成
9. 26 伊勢湾台風来襲。施設のほとんどが流出される。
12. 15 復旧工事が完成し、再開場する。
35. 6. 1 大時計が二重針となる。
12. メインスタンド西に、第2スタンド完成
36. 7. 7 入場門・アーケード完成
12. 25 第3スタンド及び投票所増設
37. 4. 20 モーターボート競走法が恒久法となる。
38. 4. 連勝複式勝舟投票法が実施される。
39. 4. 30 第10回全国地区対抗特別競走を開催(～5.7)2日順延
6. レース水面浚渫工事施工
12. 全国初の、冷暖房完備の特別観覧席完成(収容人員320名)
40. 1. 26 払戻所及びメインスタンドのほとんどを、失火により焼失
3. 1 焼失部分の復旧工事完成
5. 31 北駐車場完成
41. 10. 30 大アーケード完成
42. 4. 1 大入場門完成
9. 事務所新築
43. 6. 30 施設改善計画によるスタンド及び投票所の第一期工事完成
12. 20 施設改善計画によるスタンド及び投票所の第二期工事完成
12. 24 名鉄電車「蒲郡競艇場前」駅新設
44. 4. 万国博覧会協賛レース実施
6. 施設改善計画によるスタンド及び投票所の第三期工事完成
6. 競技棟を対岸に移設
46. 2. 特別観覧席(収容人員525名)完成
3. 4 第6回鳳凰賞競走を開催
7. 南駐車場渡り通路完成
47. 5. 25 第18回全国地区対抗特別競走を開催(～5.30)
10. 蒲郡大賞典・家康賞・竹島弁天杯を蒲郡競艇場の3大レースに制定
48. 2. テレフォン案内開設
6. トータリゼータシステムを使用開始(舟券の機械売り)
対岸に大型表示盤設置
7. カラーテレビによるオッズ放映開始(アーケード内)
8. ミニオッズ使用開始
49. 4. 3 B G海洋博特別協賛レース開催
50. 6. バスターミナル上屋・地下道完成
51. 5. 西スタンド完成

51. 6. 中入場門完成
9. 東入場門完成
10. 7 第23回全日本選手権競走開催（～10. 12）
53. 12. 婦人子供専用休憩所完成
12. 競技本部・発走ピット移設
55. 3. 6 第15回総理大臣杯競走鳳凰賞を開催（～3. 11）
56. 7. グリーンホール完成（ユニットシステムを導入）
9. 一般席にユニットシステム導入
57. 3. 地下連絡通路完成
8. 5 第28回モーターボート記念競走開催（～8. 10）
8. 9 尼崎・若松競走場で第28回モーターボート記念競走（本場＝蒲郡）の準優勝戦・優勝戦の特別発売を実施（競艇界初）（～8. 10）
58. 3. 自家発電室完成
4. ファンクラブ発足（891名）
9. 29 外向発売を開始
60. 11. 東入場門を閉鎖（暴力団排除のため）
61. 3. 15 電話投票を開始
3. 24 第21回鳳凰賞競走の場外発売を行う。（競艇界初の場間場外）
本場＝平和島、場外発売＝蒲郡、桐生、住之江、福岡（～3. 25）
12. 25 水上ステージ完成
62. 3. 4 自動両替機設置（1台）
3. 5 第22回鳳凰賞競走を開催（～3. 10）
63. 11. 16 J R三河塩津駅が開業。キャッチコピーを「駅前ボート」とする。
- H. 1. 5. 18 外向前売発売所（ボートウイング）が完成
2. 1. 18 第4回新鋭王座決定戦競走を開催（～1. 23）
8. TV文字放送による情報提供を開始
3. 3. 2 '91女子王座決定戦競走を開催（～3. 7）
3. 30 中央館が完成
4. 1 場内施設を西館、中央館、東館とし、入場門のネーミングも西ゲート（旧正門）、中央ゲート（旧中門）、東ゲート（旧北門）とする。
4. 27 平成2年度中のスタート事故等が最も少ない競走場として表彰される。
11. 16 セミマルチシステム導入
4. 3. 19 第27回総理大臣杯競走を開催（～3. 24）
6. 18 第2回グランドチャンピオン決定戦競走を開催（～6. 23）
10. 7 場間場外発売の併用発売を導入
5. 3. 31 ボートタワーが完成
4. 22 モーターボート大賞を開催（～4. 27）
9. 16 自動両替機7台、自動払戻機9台導入
6. 6. 23 マークカード発券機2台導入（来賓室）
10. 1 共通会員制電話投票の導入（テレボート東海）
7. 2. 16 FAX情報サービスの導入
3. 1 特別高圧受変電設備が完成
7. 13 第4レース以降連勝単式発売開始
11. 24 グリーンホール入場口にコインゲート機導入
8. 1. 25 自動両替機2台導入
2. 1 大型映像装置「竹島ビジョン」完成
2. 20 インフォメーションセンター開設
3. 14 自動払戻機10台導入
6. 8 自動両替機8台導入
8. 1 マークカード発券機20台導入（場内前売投票所）
8. 13 自動払戻機33台導入
8. 27 第42回モーターボート記念競走を開催（～9. 1）

- 9. 12 マークカード発券機8台導入(外向前売所)
- 11. 28 各一般入場門にコインゲート機を導入
- 11. 28 入場料金を50円から100円に改定
- 11. 28 湯茶接待所を「ドリンクコーナー」に改称し、自動給茶機を導入
- 11. 28 指定席(特観席)の湯茶コーナーに無料の飲物自動販売機を導入
- 9. 2. 28 有料席にマークカード発券機80台導入(グリーンホール及び指定席)
- 2. 28 '97女子王座決定戦競走開催(～3. 5)(GⅡ初の全国電話投票発売)
- 4. 1 「競艇」「女性子どもルーム」「ドリンクコーナー」等に用語を統一
- 5. 17 ボートピア川崎起工
- 6. 5 場内キャッシュコーナー(2台)設置
- 10. 3. 14 ボートピア川崎竣工(運輸大臣認可日3/12)
- 3. 19 ボートピア川崎オープン(初発売)
- 8. 14 蒲郡競艇インターネット・ホームページ開設
- 9. 16 マークカード発券機222台導入により、全窓口導入完了
- 11. 3. 13 自動販売機5台(T4)、自動払戻機2台導入
- 3. 31 ナイター照明設備完成(3/26競走監督官現地確認)
- 3. 31 東館2階に新記者室及び来賓室完成
- 5. 11 駅前警備詰所開設
- 5. 18 第26回笹川賞競走開催(～5. 23)
- 5. 27 発売窓口での釣銭対応開始
- 6. 16 業界初の回転寿司店オープン
- 7. 1 ムーンライトレース(ナイターレース)開始点灯式実施。
- 12. 4. 9 有料ファンクラブ設立総会
- 4. 26 ポイントカードサービス開始
- 5. 23 第27回笹川賞競走開催(～5. 28)
- 6. 7 ナイターレース50日間開催(～10. 4)
- 7. 15 ナイター併売の実施(他場の昼の場外+自場のナイターレース)
- 11. 21 1F6投票所閉鎖
- 11. 21 トーターシステムリプレイス(更新)発売窓口・自動販売機16台、マークカード発券機284台、計300台体制
- 11. 21 ボートウイング全窓口自動化(自動販売機(T4)10台・自動払戻機2台)
- 11. 21 連勝複式、連勝単式同時発売開始(全発売窓口マークカード化)
- 11. 30 三連勝式投票法等導入
- 13. 2. 21 競艇広告大賞「ポスター部門」大賞を受賞
- 3. 30 新選手寮竣工
- 4. 2 ボートピア川崎における常滑競艇開催に係る発売等事務を受託
- 5. 24 ナイターレース60日間開催(～10. 14)
- 14. 3. 6 ボートピア川崎三連勝式投票法等導入
- 4. 25 ボートピア川崎併用発売開始
- 5. 1 ナイターレース80日間開催(～10. 8)
- 8. 27 SG初のナイターレース、第48回モーターボート記念競走開催(～9. 1)
- 15. 4. 1 ボートピア川崎における発売等事務を常滑市に委託
- 4. 17 ナイターレース90日間開催(～9. 23)
- 7. 29 SG第8回オーシャンカップ競走開催(～8. 3)
- 10. 15 前売投票所閉鎖
- 10. 15 自動販売機77台設置(T5)(場内投票所)
- 12. 04 外向発売所拡張オープン
- 12. 24 2003 Xマス&FINALナイター開催(～12.28)
- 16. 4. 10 ナイターレース100日間開催(～10.11 但し、12.24～28 Xマス&FINALナイター開催)
- 10. 19 1F5投票所閉鎖

- 16. 6. 30 第2回中日スポーツカラー広告グランプリ」で優秀賞を受賞
- 8. 24 SG 第 50 回モーターボート記念競走開催（～8. 29）
- 11. 4 新札対応両替機 9 台導入
- 17. 3. 31 ボートリフト改修
- 9. 5 1F8 投票所閉鎖
- 9. 30 競技本部改修
- 12. 15 防風柵設置（西側）
- 18. 1. 1 東海地区競艇場間相互払戻を休止
- 2. 11 サービスセンター名称変更（お客様相談室に変更）
- 4. 1 平成 18 年度からオールナイター180 日開催
- 4. 1 ボートピア川崎発売等事務を受託
- 6. 7 昭和アーケード開催（～9.25）
- 8. 22 ボートピア名古屋竣工式
- 8. 23 ボートピア名古屋オープン（初発売）
- 10. 24 自動販売機（T 6）5 3 台・自動発払機（T 6）6 台設置
- 10. 24 グリーンホール無料化
- 11. 30 オッズ盤防水改修
- 12. 10 防風柵設置（東側）
- 19. 1. 6 1F 4 投票所閉鎖
- 1. 24 プロペラ整備室を設置
- 2. 1 大型映像装置更新
- 6. 30 女性子供ルーム移設
- 8. 2 入場料無料化実施（～20.3.30）
- 8. 2 第 7 レースを進入固定競走
- 8. 9 指定席座席改修 A 指定席新設（4 6 席）
- 8. 27 ボートウイング自動販売機（T 6）2 台増設
- 8. 28 SG 第 53 回モーターボート記念競走開催（～9.2）
- 8. 28 チルト 2 度及び 3 度が使用可能
- 11. 13 自動払戻機（T 6）33 台入替
- 20. 3. 10 場内照明改善
- 3. 30 大時計更新
- 5. 1 入場無料化実施（昭和ハワイアンアーケード）（～9.28）
- 7. 3 G 1 江戸川大賞 in 蒲郡開催（～7.8）
- 7. 22 SG 第 1 3 回オーシャンカップ競走開催（～7.27）
- 7. 22 A 指定席 24 席増設
- 7. 22 指定席、グリーンホール分煙化
- 10. 1 B P 川崎私人委託
- 21. 1. 20 自動払戻機（T 6）6 台入替
- 3. 5 蒲郡競艇初 東西ダブル優勝戦実施（～3.10）
- 3. 10 競技部改修工事（第 2 期その 1）完成
- 21. 3. 31 開場以来初売上全国一 1.005.億 7.700 万円