BOAT RACE 蒲郡 ニュース

NO.2383
TAKE FREE ¥0
2026/6/22 発行

三浦永理、川野芽唯が引っ張る レディース勢にトップルーキーの 飛田江己、竹間隆晟が挑む

ボートレース
レディースVSルーキーズバトル

7/1(水) 2(木) 3(金) 4(土) 5(日) 6(月) 準優制

開門時間	7/1(水)	7/2(木)～6(月)	第1Rスタート展示	第12R発売締切
	13:45	14:15	15:00	20:45

レース実況

7/1(水)～5(日)	17:00～21:00 JLC680
7/6(月)	14:00～21:00 JLC682

無料バス

●蒲郡駅南口発

7/1(水)	13:30～18:30
7/2(木)～6(月)	14:00～18:30

ボートレース蒲郡オフィシャルサイト[PC、スマホ]では全レースライブ&リプレイ無料配信！

舟券の購入は20歳以上の方に楽しんでいただけます。無理のない資金で、余裕をもってお楽しみください。

ボートレース蒲郡オフィシャルサイト

高橋アナのズバッと解説

長年培ってきた鋭い観察眼を駆使して展示航走を解説。レース予想の醍醐味を知る、
人気実況アナウンサー・高橋貴隆の解説でボートレースがもっと面白くなる♪

目展示評価

ボートレーサーを目指していたほどのボートレース好きな高橋アナならではのホンネが垣間見える！？

評価チャート

『ターンの雰囲気』『スリット付近の勢い』を、6艇それぞれ5段階で分かりやすく評価！

耳より情報

情報収集に余念のない高橋アナが教える、とっておき情報をここにだけ公開。

BOAT RACE 蒲郡 オフィシャルサイト
» www.gamagori-kyotei.com/ «
▲スマホサイト

レース情報　イベント情報

BOAT RACE 蒲郡 LINE@

友だち登録はQRコードから！

イベント&ファンサービス情報

優勝戦終了後はセンターコートにて表彰式を実施中!!

◀ 詳細はこちらをCHECK！

PICK UP
注目レース

GⅡ モーターボート大賞 ～マスターズ・ミドル世代チャンピオンバトル～
2026/7/13(月)～18(土)
Schedule

BOAT RACE 蒲郡 発売日程

ボートウイング 発売 7:30～　プレミアムウイング 開場 10:00～

	7月																													8月	
	1 水	2 木	3 金	4 土	5 日	6 月	7 火	8 水	9 木	10 金	11 土	12 日	13 月	14 火	15 水	16 木	17 金	18 土	19 日	20 月	21 火	22 水	23 木	24 金	25 土	26 日	27 月	28 火	29 水	30 木	31 金	1 土	2 日
本場	ボートレース レディースVSルーキーズバトル★												GⅡモーターボート大賞 ～マスターズ・ミドル世代 チャンピオンバトル～★																			SG場外発売	
	■	●	●	●	●	●							◎	●	●	●	●	●														○	○
場間場外発売	三国	唐津				芦屋	GⅢ三国						鳴門	唐津		芦屋			徳山	三国		唐津			芦屋		三国				唐津	
	戸田	常滑		福岡◆			GⅡボートレース甲子園戸田						GⅢ尼崎♥					GⅢ福岡◆							平和島♥◆						GⅢ浜名湖◆	
	多摩川◆	びわこ	浜名湖◆		平和島◆		多摩川◆		浜名湖◆						常滑				びわこ	常滑		尼崎		戸田	SGオーシャンカップびわこ							
	GⅡ児島					尼崎		常滑			津		多摩川◆				GⅢ児島◆				GⅢ江戸川					津					児島◆	
	宮島	びわこ	津				びわこ♥					児島◆	平和島◆	常滑	びわこ			GⅢ津				常滑		浜名湖◆	宮島		常滑				
	大村★		下関★		桐生★				丸亀★					桐生★					若松★		丸亀★			住之江★		丸亀★					
							GⅢ若松★												GⅢ下関♥★						桐生★		若松★		大村★	GⅢ桐生♥★	

※発売日程および営業時間は変更となる場合がございます。
最新の情報をご確認ください。

★ナイター　◆薄暮レース　♥女子レース

開門時間｜ ○…10:00　●…14:15　■…13:45　◎…13:30

7月 1節

ボートレース レディースVSルーキーズバトル

7/1水 2木 3金 4土 5日 6月

準優制

●全国勝率、2連対率は2026年後期を表示
●蒲郡成績は2023/8/1～2026/6/8
●最近の成績は2026/5/1～2026/6/8

注意

当日までに事故、病気等により出場選手を変更することがありますのでご了承ください。
太字の「前回成績」はGI以上のレースを示します。

級別	登録番号	選手名	年齢	支部	期	全国成績 勝率	全国成績 2連率	蒲郡成績 勝率	蒲郡成績 2連率	蒲郡成績 出走	蒲郡成績 1着	蒲郡成績 2着	蒲郡成績 優出	蒲郡成績 年月	蒲郡成績 前回成績	最近の成績 勝率	最近の成績 2連率	最近の成績 事故率	最近の成績 出走	最近の成績 1着	最近の成績 2着	最近の成績 優出	最近の成績 優勝	最近の成績 F・L
A2	**4117**	**廣中智紗衣**	45	東京	88	5.85	41.4	5.65	36.5	52	8	11	1	26.05	623325166222	5.59	44.4	0.07	27	2	10			
B2	4190	長嶋万記	45	静岡	91	7.70	80.0	5.54	40.4	52	9	12	3	25.10	25211124212	5.56	22.2	0.00	9		2			
A1	**4208**	**三浦永理**	43	静岡	91	6.56	44.7	6.70	48.8	43	9	12	3	25.07	156131252532	8.00	67.9	0.00	28	10	9	2	1	
A1	**4433**	**川野芽唯**	40	福岡	100	6.60	47.7	6.75	50.0	28	8	6		25.10	342136112331	7.14	51.7	0.00	29	9	6	1		
A2	**4450**	**平高奈菜**	38	香川	100	6.02	42.9	6.48	47.7	44	12	9	1	26.03	**32356654**	5.75	34.4	0.00	32	4	7			
A1	**4464**	**山下友貴**	40	静岡	101	6.28	42.6	5.90	46.2	39	7	11	1	25.12	2222122213	5.54	32.1	0.00	28	5	4			
B1	4499	滝川真由子	38	長崎	102	5.31	35.3	4.78	33.3	9	2	1		24.12	441426616	4.72	27.8	1.11	18	3	2			F
B1	4501	樋口由加里	38	岡山	102	4.92	31.3	4.67	26.7	15	2	2		24.12	331425316	6.30	40.7	0.07	27	4	7	2		
A2	**4642**	**松尾夏海**	34	香川	107	6.08	47.5	6.79	54.8	42	10	13	2	25.10	1352625312	7.15	53.9	0.00	26	9	5			
B1	4689	豊田　結	32	静岡	109	4.92	29.7	6.85	56.3	48	13	14	2	26.05	11213222321	5.79	44.8	0.07	29	7	6			
B1	4720	西澤日花里	32	長崎	110	4.05	16.0	4.00	12.5	8	1			25.10	14366355転	3.72	11.1	0.00	18	1	1			
A1	**4804**	**高田ひかる**	31	三重	113	6.61	49.2	5.58	36.0	50	9	9		25.03	225361334321	6.84	56.0	0.16	25	9	5			
A2	**4823**	**中村桃佳**	33	香川	114	6.07	41.0	7.56	55.6	9	3	2	1	25.10	131342124	7.75	71.9	0.00	32	13	10	1		
A2	**4885**	**大山千広**	30	福岡	116	6.26	47.3	3年間出走なし						23.05	3F13134231	5.67	50.0	0.00	6	1	2			
B1	4941	孫崎百世	37	滋賀	119	4.97	26.6	2.88	5.9	17		1		26.02	45554265	5.56	44.4	0.67	18	4	4	1		
B1	5078	山川波乙	28	三重	124	4.53	29.6	3.78	0.0	9				25.03	333464654	4.90	30.0	0.00	20	3	3			
A2	**5118**	**野田なづき**	25	佐賀	125	5.81	39.6	3年間出走なし						23.07	35243266516	6.61	44.4	0.00	18	3	5			
A1	**5150**	**坂本雄紀**	31	群馬	127	6.71	51.7	6.81	51.9	27	9	5	1	26.01	1232225115	6.21	41.7	0.00	24	6	4			
A2	**5155**	**内山七海**	29	福岡	127	6.10	45.6	3年間出走なし						22.02	566665	5.67	37.0	0.44	27	5	5			
A2	**5160**	**藤森陸斗**	27	福岡	127	5.61	37.9	7.29	58.8	17	8	2	1	25.05	64141411	5.45	30.0	0.00	20	5	1			
A2	**5161**	**登玉隼百**	27	兵庫	127	6.03	46.5	7.69	75.0	16	6	6	2	25.02	621322	5.95	36.8	0.11	19	4	3	1		
A2	**5166**	**仲道大輔**	26	愛知	127	6.10	37.1	5.79	38.5	91	19	16	1	25.07	2553231625	4.27	20.0	0.13	15	2	1	1		
B2	5174	川井　萌	24	静岡	127	5.18	26.3	6.11	44.4	9	2	2		24.12	133162542	5.31	38.5	0.00	13	1	4			
A1	**5191**	**飛田江己**	25	埼玉	128	6.49	45.6	4.89	26.3	19	1	4		24.03	22136345423	7.17	56.1	0.05	41	14	9	1	1	

級別	登録番号	選手名	年齢	支部	期	全国成績 勝率	全国成績 2連率	蒲郡成績 勝率	蒲郡成績 2連率	蒲郡成績 出走	蒲郡成績 1着	蒲郡成績 2着	蒲郡成績 優出	蒲郡成績 年月	蒲郡成績 前回成績	最近の成績 勝率	最近の成績 2連率	最近の成績 事故率	最近の成績 出走	最近の成績 1着	最近の成績 2着	最近の成績 優出	最近の成績 優勝	最近の成績 F・L
B1	5208	屋良龍紀	28	長崎	129	4.38	24.5	3.40	10.0	20	1	1		25.12	35515535524	4.07	22.2	0.74	27	1	5			F
B1	5219	森口和紀	25	福岡	129	4.73	30.4	3.00	14.3	7		1		25.01	4254666	6.06	47.1	0.12	17	4	4			
A1	**5221**	**竹間隆晟**	25	大阪	129	6.42	46.5	6.41	47.1	17	3	5	1	25.05	欠欠	6.97	51.6	0.00	31	9	7	2		
B1	5230	石原凪紗	22	愛知	129	4.55	31.0	4.29	26.7	45	4	8		26.05	325154521	5.27	32.4	0.05	37	7	5			
B2	5235	岩田　凌	27	大阪	130	3.00	11.1	当地初出走								4.25	6.3	0.13	16	1				
B1	5254	羽田妃希	23	愛知	130	3.96	16.5	2.17	2.8	36		1		25.10	6454F666	3.13	0.0	0.00	8					
B1	5272	松田真実	24	愛知	131	4.14	25.3	3.38	19.2	47	6	3	1	26.05	342644531	4.76	24.1	0.00	29	4	3			
B1	5273	山下拓巳	24	兵庫	131	4.22	20.6	3年間出走なし						23.03	6666666	3.50	17.7	0.00	34	3	3			
B1	5276	大島隆乃介	24	福岡	131	4.97	23.4	5.50	16.7	12	1	1		26.02	443432434413	3.60	10.0	0.00	30	1	2			
B1	5300	横田海人	23	愛知	132	2.23	7.7	1.34	0.0	44				25.04	656466656	1.79	0.0	0.00	19					
B2	5304	井田涼介	23	群馬	132	2.13	3.3	0.50	0.0	2				24.06	6欠	1.42	0.0	1.00	12					
B1	5309	森　雄利	21	長崎	132	3.18	14.1	当地初出走								3.18	5.9	0.00	17	1				
B1	5318	河内一馬	25	愛知	133	3.42	15.1	2.45	6.0	67	1	3		26.05	466224656	3.54	11.5	0.08	26	1	2			
B1	5319	近藤颯斗	25	愛知	133	5.14	30.6	3.93	26.5	68	6	12		26.05	56F2542	3.13	18.8	1.38	16	1	2			F
B1	5325	澁川　夏	22	大阪	133	5.03	26.5	1.50	0.0	8				24.01	66665664	5.76	34.5	0.00	29	5	5			
B1	5328	井上慧人	22	福岡	133	3.94	16.7	1.43	0.0	7				25.07	5646F66	4.00	17.7	0.12	17	1	2			
A2	**5330**	**安河内鈴之介**	22	福岡	133	6.01	42.5	4.89	33.3	9	2	1		25.07	546442611	7.10	58.6	0.34	29	9	8	1		
B2	5347	井澤聖奈	22	愛知	134	1.82	0.0	1.45	0.0	47				26.05	566666656	1.22	0.0	0.00	9					
B1	5364	金子怜央	26	群馬	135	2.32	3.5	1.07	0.0	14				25.07	56落66666	2.33	11.1	0.00	9		1			
B1	5381	有山　望	21	大阪	135	3.09	9.2	1.73	0.0	15				26.02	6566453	3.63	5.3	0.11	19	1				
B1	5386	米玉利大悟	20	兵庫	135	2.58	6.5	当地初出走								2.47	5.9	0.00	17		1			
B1	5389	恵良琴美	19	福岡	135	2.30	3.0	当地初出走								2.17	0.0	0.00	18					
B2	5402	塚越陸斗	23	群馬	136	1.57	1.7	1.14	0.0	14				26.04	6666655	1.07	0.0	0.00	14					
B2	5422	真田聖也	24	埼玉	137	1.40	0.0	0.86	0.0	7				26.04	6666F転66	1.14	0.0	2.86	7					F

※ 4065 金田幸子(岡山)は、事前欠場となりました。
※ 5155 内山七海(福岡)が、追加あっせんとなりました。

三浦永理、川野芽唯が引っ張るレディース勢にトップルーキーの飛田江己、竹間隆晟が挑む

当地で初開催の「ボートレースレディースＶＳルーキーズバトル」は、７月１日から６日までの６日間開催。女子２４人、今年の１月１日現在で登録６年未満の男子２４人で争われる。男女３人ずつで争う団体戦と通常の個人戦の両方で優勝チーム、優勝者を決定する。

７月から新級別表記となる。女子はＡ１級４人、Ａ２級７人が登場。

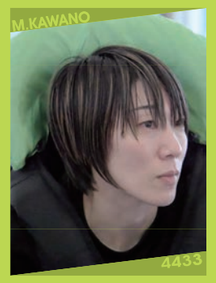

当地との水面相性も考慮すると、**三浦永理**がレディースを引っ張るエースで個人戦のＶ候補筆頭だ。当地は最近６節で４優出１Ｖ。今年は男女混合戦で優出歴があり、常滑のＧＩ東海地区選手権で２勝した実績もある。

各日８レースずつ行われる団体戦は、６着を取ったチームに厳しい結果が多い。５、６着が非常に少ない**川野芽唯**はポイントゲッターとしての期待が高まる。もちろん、昨年の女子プレミアムＧＩ３大会で２優出した女子屈指の実力者でもあり有力なＶ候補となる。

高田ひかるはＦ罰則により前期は女子戦を走れなかった。そんな中で６．６１と骨太の勝率を残したのは立派。当地はＶこそないが準Ｖ２回、優勝戦３着が２回と惜しい成績を残している。今回こそＶなるか。

三浦以外の静岡勢も蒲郡巧者がそろう。当地５Ｖの**長嶋万記**は、特別戦初Ｖも３年前の当地ＧＩＩのレディースオールスターだった。**豊田結**は昨年３節当地を走って２優出。今年は５月のヴィーナスシリーズを走って４勝、２着５回、３着２回のオール３連対フィニッシュだった。８期ぶりのＡ１復帰を決めた**山下友貴**は昨年１２月のオールレディースで優出３着の当地実績がある。

女子の層が分厚いが、それでも過去１６回で団体戦は男子９勝、女子７勝。個人戦にいたっては男子１４勝、女子２勝と男子がズバ抜けている。Ａ１級３人、Ａ２級４人を擁する男子の筆頭格は**飛田江己**だ。今年は１コース戦の１着率が９割以上でほぼ無敗。全コースでコンマ１１前後のスタートを決めるなど速攻力が際立つ。まだ当地では目立った成績がないが、そもそも２年４カ月ぶりの参戦なので気にしなくても良さそう。

飛田とともに今年のトップルーキー１５人に選出されている**竹間隆晟**も力をつけている。１２９期同期の西岡顕心や藤原碧生や同郷の後輩の石本裕武に引けを取らない実力はあり、きっかけひとつで全国区に羽ばたける。

男子で当地と最も相性が良いのは**登玉隼百**で、現在２節連続で準Ｖの成績を残す。モーターを最も仕上げるのがうまいのは、今節がＡ１デビュー戦となる**坂本雄紀**だ。パンチ力をつけるのがうまくセンターからの攻撃が面白いように決まる。男女合わせた地元・愛知支部の期待は**仲道大輔**。２期連続で６点勝率を挙げるなど復活してきている。

この他、女子には**平高奈菜**、**中村桃佳**、**松尾夏海**の香川支部トリオが控えており、当地でレディースチャンピオンを制した**大山千広**も名を連ねる。完全復活を狙う**川井萌**、ついにＡ級に昇格した**野田なづき**の戦いにも注目が集まる。男子は一昨年１２月に当地でデビュー初Ｖを飾った**藤森陸斗**、今年の最優秀新人争いを引っ張る**安河内鈴之介**に注目。蒲郡、住之江、尼崎のフレッシュルーキーとして頭角を現す**近藤颯斗**、**澁川夏**、**山下拓巳**が穴。

その他出場予定選手

4208/三浦永理

4450/平高奈菜

4804/高田ひかる

4885/大山千広

5150/坂本雄紀

5221/竹間隆晟