いつもご愛顧いただきありがとうございます。

開門時間より入場料（100円）が必要となります。

2026年4月21日(火曜日)
1Rスタート展示 15：00
主催　蒲郡市
第1回　（第11日目）

◇電話投票　蒲郡コード07 #

☆開門時間　14：15
☆12R　発売締切　20：40

BOAT RACE 蒲郡 出走表

4月21日　17:00～21:00　JLC684

ボートレース蒲郡オフィシャルホームページで
全レース実況中継
http://www.gamagori-kyotei.com/

名古屋グランパスCUP

第4日 優　勝　戦

4/18(土) ドリーム戦　4/19(日) 一般記者特選　4/20(月) 準優勝戦　4/21(火) 優勝戦

12R　優　勝　戦　出場選手

1号艇　松村　敏

2号艇　松崎祐太郎

3号艇　田上　凜

4号艇　河合　佑樹

5号艇　吉田　一郎

6号艇　中野　夢斗

こちらからご視聴いただけます ▶

次回予告

4/25(土) ウッキウキ!!未確定舟券抽選会

場所：1階　ボートステーション前　特設会場
時間：蒲郡本場第3Rスタート展示後～第9R発売締切まで
当日の「ボートレース蒲郡」のレース未確定舟券1,000円分で1回ガラポン抽選会に参加できます。
未確定舟券、またはe－じゃんカードのレシートが対象です。
抽選回数は一度で**10回**までとして、残りの回数は並び直しをお願いいたします。
※未等「アメ」以外の賞品がなくなりしだい終了いたします。

選手サイン入りグッズ・クオカード・ギフトポイント・蒲郡オリジナルグッズ等
いろいろ揃えていますのでお楽しみに！抽選会場にてご確認ください。

※賞品の詳細と当選本数は当日1階ボートステーション前に掲示。
（賞品は変更、追加される場合があります。イベント開催に合わせて当日抽選会場が変更になる場合がありますので未確定舟券抽選会案内掲示板、出走表にてご確認ください。）

次回予告

4/26(日) 愛知支部138期新人選手 中川海虹トークショー

今期卒業した愛知支部の新人、中川海虹選手のトークショーを開催いたします。
デビュー戦に向けての意気込みや、ボートレーサーを目指したきっかけなどをお聞きします。
みなさま、応援にぜひご来場下さい！

時間　14時35分ごろ～　**場所**　本場1階センターコート

トークショーの最後にはサイン入りのトトまるぬいぐるみが当たるじゃんけん大会を実施します。

※ステージ中は、センターコート大型モニターでのレース中継は行いません。
※プレゼント、花束はご遠慮ください。
※サイン、選手との2ショット撮影会は実施いたしません。
※イベントの内容は、予告なく変更となる場合があります。

e-じゃんカードポイントの現金キャッシュバックを廃止します

日ごろからe－じゃんカードをご利用いただき、ありがとうございます。この度ギャンブル等依存症対策として、「ボートレース広告・宣伝指針」を踏まえ、

2027年3月31日(来年の3月末)をもって、e－じゃんカードポイント交換による現金キャッシュバックを廃止させていただきます。

※グッズ交換やオリジナル記念舟券発行など、キャッシュバック以外へのポイント利用は引き続き可能です。
今後もe－じゃんカードをご利用いただけるよう、更なるサービスの充実・向上に努めてまいりますので、ご理解のほどよろしくお願いいたします。

LINE友だち限定!「愛知支部選手ステッカー」が当たるLINEチェックイン抽選会!!

BOATRACE蒲郡公式LINE友だちの方を対象に「愛知支部選手ステッカー」が当たる抽選会を実施中です。
期間は2026年5月6日(水)まで
※既に友だち登録されている方もご参加いただけます。

■参加条件
① BOATRACE蒲郡公式LINEの友だちであること。(新規・既存どちらもご参加いただけます)
② BOATRACE蒲郡公式LINEのリッチメニュー画面からステッカー抽選を選択し、チェックインしてください。その場で抽選を行います。抽選は1日1回ご参加いただけます。
※本キャンペーンに参加するには、「LINE」の位置情報へのアクセスを許可する必要があります。
③ 当選した方には総合案内で商品をお渡しします。
※「景品」のボタンから獲得した引換券をご確認いただけます。
※1階総合案内にいるスタッフの前で引換操作を行ってください。
※ステッカーのデザインはランダムとなります。

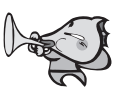

オリジナル記念舟券

オリジナル記念舟券で、感動を思い出に！
大好評の**オリジナル記念舟券発行機**を本場スタンドに常設中！
ご来場の思い出に、ぜひゲットしてみてください♪

日時　本場レース開催日の開門～12R発売終了まで
場所　本場スタンド1階 ボートステーション
発行方法
(1)今節の**オリジナル記念舟券対象選手**を予めご確認ください。
発行機付近または**イベント＆ファンサービスページ**に掲載予定です。
(2)対象選手が含まれる買い目の舟券を**e－じゃんカード**でご購入ください。
※現金、テレボートでの購入は対象となりません。
(3)発行機にe－じゃんカードをかざし、選手・券面などを選択して発行してください。
発行料
e－じゃんカード50ポイントで1枚発行できます。
※現金、e－じゃんカード残高、ギフトポイント等での発行は行っておりません。
【備考】・対象選手はボートレース蒲郡が総合的に判断し決定いたします。
・選手サインは準備中のため、原則として印字できません。
（データ化が完了した一部選手のみ印字できる場合があります）
・点検・故障等により、予告なく稼働を中止する場合があります。

発行方法など、詳しくはオリジナル記念舟券特設サイトをご覧ください。▶

級別	登録番号	選手名	年齢	支部	出身地	全国期別成績 勝率	2連率	全国最近成績 勝率	2連率	事故率	出走	1着	2着	3着	優出	優勝	前走地成績	F・L	蒲郡成績 勝率	2連率	出走	1着	2着	3着	優出	優勝	年月	前回成績	前検タイム
B1	3212	亀本　勇樹	64	広島	広島	4.51	19.0	4.56	24.6	0.15	81	9	11	13			1656212(芦屋)		4.55	9.0	11	1	0	4			24.01	3331◐34	6.72
A2	3334	♥ 角　ひとみ	57	広島	広島	5.54	33.9	5.39	38.7	0.00	124	17	31	23	2		2653626 2(唐津)		5.37	36.6	30	6	5	4			24.12	544143361	6.52
B1	3340	池田　雷太	60	東京	東京	4.18	27.8	4.75	26.0	0.00	92	14	10	12			1336 1◐15(住之江)		4.55	20.0	20	2	2	3			25.11	5543413452	6.65
A2	3349	吉田　一郎	58	長崎	長崎	5.65	31.4	6.26	44.7	0.00	123	31	24	24	1		1315226◐32(住之江)		5.80	33.3	30	6	4	8			25.12	1253221346◐54	6.65
B1	3362	間嶋　仁志	56	三重	大阪	5.40	37.1	5.40	40.0	0.18	90	12	24	12	2		6245663 25(桐生)		6.41	52.8	70	15	22	13	1		25.12	35653231232	6.73
B2	3419	栗原　謙治	56	群馬	群馬	2.33	0.0	2.74	10.2	0.26	39	2	2	2			5167 6(浜名湖)		3.08	8.3	36	0	3	4			25.01	5446264	6.78
B1	3461	渡邊　哲也	59	静岡	静岡	3.11	12.3	3.25	13.3	0.23	60	4	4	4			4167 (宮島)		3.62	9.5	21	2	0	3			25.06	1藩	6.74
B1	3635	石田　政吾	55	福井	石川	4.99	28.6	4.85	38.6	0.02	88	14	20	8			2236 3◐36(住之江)		5.97	46.8	32	8	7	5			25.11	16126162166	6.70
B1	3747	國崎　良春	51	福岡	福岡	4.93	34.6	5.42	36.6	0.00	90	14	19	20	1		1363613 4◐25(芦屋)		6.22	0.0	18	5	4	1			24.05	1435214◐24	6.65
B1	3932	♥ 池田　浩美	49	静岡	静岡	3.99	26.0	5.06	36.0	0.02	86	16	15	8	2	1	3464112 21(唐津)		4.75	34.0	44	7	8	5			25.05	25526565	6.69
B1	3950	石川　哲秀	49	大阪	大阪	3.67	15.9	3.90	18.3	0.00	87	5	11	15			4651653 62(下関)		2.83	5.5	18	1	0	1			24.09	556	6.68
B1	4081	樋口　範政	47	愛知	愛知	3.88	18.7	3.99	15.4	0.23	97	4	11	18			2452653464(唐津)		4.90	30.8	68	9	12	12			25.11	2314642◐35	6.68
A2	4156	浜野　孝志	45	三重	三重	5.54	34.9	5.75	37.8	0.19	103	16	23	22	2		6226133 3◐34(児島)	F1	5.44	36.5	41	6	9	8			25.03	154432241	6.77
B1	4169	多田　有佑	43	東京	山形	4.13	18.1	3.77	19.7	0.28	71	6	8	7			1263521◐45(津)	F1	3.96	16.0	25	2	2	4			24.12	4544125423	6.64
B1	4177	萬　正嗣	43	群馬	宮城	4.46	23.0	4.47	25.7	0.00	70	11	7	11	1	1	152566 6(多摩川)		4.78	22.2	45	8	2	12	1		25.02	6315556345	6.71
B1	4180	上野　秀和	43	福岡	福岡	4.69	26.8	6.12	39.5	0.02	86	21	13	20			2346322 21(浜名湖)		5.30	30.0	20	4	2	3			25.07	1214523◐44	6.71
B1	4220	深川　和仁	44	香川	香川	5.28	37.3	5.00	29.6	0.00	64	11	8	8			3211543 1◐35(福岡)		5.81	42.8	21	3	6	3			25.07	4246512142	6.65
A1	4236	松村　敏	42	福岡	熊本	7.58	62.5	7.07	52.2	0.00	136	43	28	36	5	2	2654534 22(住之江)		6.78	47.8	23	7	4	7	1		26.01	6532211145◐21	6.68
A2	4241	大串　重幸	41	長崎	長崎	5.50	34.7	5.58	39.3	0.17	117	16	30	24	1		3433工(三国)		4.44	11.1	9	0	1	4			23.10	523533553	6.64
A2	4260	中越　博紀	42	香川	愛媛	5.67	39.6	4.69	32.1	0.34	87	12	16	8	1		4546445(鳴門)	F1	5.00	31.2	32	6	4	6			25.10	2454324636	6.66
B1	4339	平瀬　城啓	41	福井	富山	4.09	19.6	3.93	15.8	0.17	82	4	9	13			5544645433(宮島)		3.29	4.1	24	1	0	4			25.01	41455533	6.63
B1	4440	林原　知哉	39	東京	茨城	4.31	17.9	4.85	22.7	0.02	88	9	11	19	1		2322314◐06(平和島)		4.59	17.6	17	1	2	4			25.11	6324143624	6.66
A1	4451	松崎祐太郎	38	福岡	宮崎	6.53	45.8	6.05	42.1	0.08	128	25	29	25	5		2464214 1(鳴門)		5.29	35.2	17	2	4	4			26.01	164233K2	6.66
A1	4494	河合　佑樹	39	静岡	静岡	6.92	43.1	6.80	44.4	0.27	81	22	14	12	3	1	1253 1◐06(下関)	F1	6.51	51.0	49	12	13	3	1		26.01	1522214141◐06	6.61
A2	4496	内堀　学	38	東京	東京	5.75	42.0	7.05	62.9	0.11	124	48	30	11	3	2	4556 (戸田)		7.66	71.0	38	15	12	3	2	1	26.02	41523514211	6.70
B1	4580	長谷川雅和	36	岡山	岡山	5.44	39.3	5.26	33.3	0.19	108	14	22	23	4		324F5626(芦屋)	F1	3.57	14.2	7	1	0	0			25.04	44641F5	6.74
A2	4588	田中　京介	35	福岡	福岡	6.15	42.2	5.54	40.3	0.00	114	19	27	15	2		1244252◐22(児島)		6.68	52.6	19	3	7	5			25.05	2321126◐21	6.70
A2	4769	馬場　剛	33	東京	東京	5.93	40.0	6.29	44.8	0.00	116	31	21	24	3		6131411 6◐21(三国)		4.90	20.0	10	0	2	4			25.11	643F	6.68
A2	4773	♥ 中川　りな	32	福岡	福岡	5.57	36.9	5.71	38.4	0.00	125	25	23	28	2		2343132◐13(福岡)		7.56	77.7	9	2	5	0	1		25.10	2251212◐41	6.58
A2	4842	山下　昂大	33	岡山	岡山	5.57	36.5	6.07	44.2	0.00	122	26	28	22	1		3334213 1◐15(児島)		5.59	23.5	17	2	2	6			25.07	3234653412	6.70
A2	4979	中野　夢斗	29	愛知	愛知	5.52	40.0	4.93	28.4	0.02	109	17	14	21			3344625312(三国)		4.12	27.4	51	4	10	4			25.12	625635255	6.65
A1	5015	高橋　竜矢	28	広島	広島	6.79	52.2	6.57	50.0	0.28	90	24	21	13	4	2	2651322◐14(鳴門)		5.41	27.2	22	4	2	0	1		25.10	211442◐03	6.70
B1	5033	藤原　孝斗	28	愛知	愛知	3.71	15.7	4.53	26.3	0.00	76	10	10	10	1		6142133◐06(宮島)		4.08	16.6	24	2	2	4			25.04	144F4554	6.63
A2	5096	上原　綾	30	東京	沖縄	5.91	41.4	5.56	36.0	0.28	100	18	18	16	2		5123123◐56(芦屋)	F1	6.10	52.3	21	5	6	1			25.06	5415532225	6.76
B1	5144	♥ 中尾　彩香	24	福岡	沖縄	4.17	25.0	5.53	41.0	0.14	100	16	25	16			5263321542(平和島)		4.44	11.1	9	0	1	3			23.07	534523453	6.74
B1	5201	村上宗太郎	23	東京	北海道	3.28	13.8	5.31	37.5	0.00	16	2	4	2	1		1662553落(住之江)		4.76	31.0	29	4	5	3			24.08	3422621532	6.63
B1	5248	♥ 本田　愛	24	静岡	静岡	3.42	18.4	4.38	18.6	0.35	86	4	12	22			3635365516(戸田)	F1	3.48	7.4	27	1	1	4			25.04	3353465	6.64
B1	5295	♥ 田上　凜	24	大阪	和歌山	3.27	8.9	4.53	23.9	0.17	92	11	11	17			1535532156(徳山)		4.33	22.2	9	1	1	1			25.10	455564132	6.55
B1	5337	沼畑　孝成	19	福岡	福岡	2.70	6.5	4.56	23.7	0.03	80	5	14	15			5336252 32(平和島)		4.33	22.2	9	0	2	1			25.07	435524264	6.66
B2	5362	♥ 中嶋　世奈	19	静岡	北海道	1.81	1.1	1.82	0.0	0.35	62	0	0	2			6656454F5(平和島)	F1	1.68	0.0	22	0	0	2			25.12	35656656	6.71
B2	5385	鈴木　柊介	21	静岡	静岡	1.93	1.2	2.82	8.8	0.15	68	1	5	6			6564462 5(浜名湖)		2.00	0.0	16	0	0	2			25.07	55363665	6.77
B2	5411	木下虎之輔	20	東京	神奈川	1.31	0.0	1.81	0.0	0.47	68	0	0	1			5665564F6(平和島)	F1	1.33	0.0	9	0	0	0			25.06	666646666	6.70
B2	5418	♥ 堀内　亜海	20	大阪	大阪	1.13	0.0	1.15	0.0	0.00	62	0	0	0			6666666 66(丸亀)		1.25	0.0	8	0	0	0			25.10	66666466	6.79

【全国期別成績：2025/5/1 ～ 2025/10/31】　【全国最近成績：2025/11/1 ～ 2026/4/17　※事故率は 2025/11/1 ～ 2026/4/17】　【F・L：2025/11/1 ～前日まで】　【蒲郡成績：2023/5/1 ～ 2026/4/17】

蒲郡モーターボート成績表

主催　蒲郡市　　第1回　（第10日目）　　2026年4月20日

※ST（スタートタイミング）とは、00に近い数字ほど、スタートが早いことを示します。
※下記成績欄に記載してある *1* などの斜体数字は当該レースの人気を表します。

1R

一般戦 晴 21.0℃ 左横風 4m 2cm 1800m

着順	連式	選手名	モーターNo	ボートNo	チルト	タイム	決まり手
1	1	池田雷太	17	19	-0.5	1.49.6	
2	3	間嶋仁志	11	77	-0.5	1.52.1	
3	5	上野秀和	57	20	-0.5	1.52.5	
4	4	萩原知哉	56	73	-0.5	1.54.6	
5	2	中野夢斗	47	26	-0.5		逃げ
6	6	石川哲秀	64	18	-0.5		

勝舟組番・払戻金・人気

2連単	1→3 450円 *1*	3連単	1→3→5 1,570円 *5*
2連複	1⇔3 350円 *2*	3連複	1⇔3⇔5 730円 *3*
単勝	① 140円	複勝	① 100円 ③ 150円
拡連複	1⇔3 130円 *1* 1⇔5 290円 *6* 3⇔5 270円 *3*		

スリット写真 売上金額

進入コース	ST
①	13
②	12
③	13
④	11
⑤	12
⑥	12

売上 15,259,600円

2R

一般戦 晴 20.0℃ 左横風 4m 2cm 1800m

着順	連式	選手名	モーターNo	ボートNo	チルト	タイム	決まり手
1	1	田上　凜	29	12	+3.0	1.49.2	
2	2	角ひとみ	16	46	0	1.52.5	
3	5	國崎良春	25	65	-0.5	1.52.7	
4	6	藤原孝斗	31	17	+0.5	1.53.6	
5	4	渡邊哲也	48	66	-0.5		まくり
6	3	内堀　学	19	55	-0.5		

勝舟組番・払戻金・人気

2連単	1→2 970円 *5*	3連単	1→2→5 3,780円 *12*
2連複	1⇔2 770円 *5*	3連複	1⇔2⇔5 1,180円 *5*
単勝	① 250円	複勝	① 100円 ② 170円
拡連複	1⇔2 320円 *4* 1⇔5 360円 *5* 2⇔5 470円 *10*		

スリット写真 売上金額

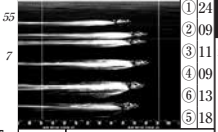

進入コース	ST
①	06
②	16
③	19
④	15
⑤	25
⑥	19

売上 18,960,600円

3R

一般戦 晴 20.0℃ 左横風 4m 2cm 1800m

着順	連式	選手名	モーターNo	ボートNo	チルト	タイム	決まり手
1	1	中尾彩香	22	64	-0.5	1.49.8	
2	4	出畑孝成	66	25	-0.5	1.51.3	
3	3	高橋竜矢	43	62	-0.5	1.52.7	
4	2	石田政吾	51	22	-0.5	1.54.5	
5	6	多田有佑	30	24	-0.5		逃げ
6	5	浜野孝志	71	16	-0.5		

勝舟組番・払戻金・人気

2連単	1→4 2,310円 *10*	3連単	1→4→3 4,780円 *22*
2連複	1⇔4 1,750円 *6*	3連複	1⇔3⇔4 890円 *4*
単勝	① 380円	複勝	① 210円 ④ 350円
拡連複	1⇔4 450円 *8* 1⇔3 140円 *1* 3⇔4 290円 *4*		

スリット写真 売上金額

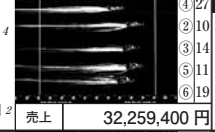

進入コース	ST
①	09
②	12
③	12
④	14
⑤	17
⑥	20

売上 20,616,200円

4R

一般戦 晴 20.0℃ 左横風 3m 1cm 1800m

着順	連式	選手名	モーターNo	ボートNo	チルト	タイム	決まり手
1	2	樋口範政	69	27	-0.5	1.49.9	
2	4	田中京介	70	15	-0.5	1.50.6	
3	1	本田　愛	65	29	0	1.52.2	
4	6	松村　敏	24	35	-0.5	1.52.4	
5	3	池田浩美	41	69	0		まくり
6	5	木下虎之輔	75	56	-0.5		

勝舟組番・払戻金・人気

2連単	2→4 5,780円 *18*	3連単	2→4→1 18,680円 *55*
2連複	2⇔4 1,040円 *6*	3連複	1⇔2⇔4 920円 *7*
単勝	② 2,530円	複勝	② 230円 ④ 150円
拡連複	2⇔4 350円 *7* 1⇔2 470円 *8* 1⇔4 230円 *3*		

スリット写真 売上金額

進入コース	ST
①	24
②	09
③	11
④	09
⑤	13
⑥	18

売上 25,924,600円

5R

一般戦 晴 20.0℃ 左横風 3m 1cm 1800m

着順	連式	選手名	モーターNo	ボートNo	チルト	タイム	決まり手
1	2	上原　峻	68	58	-0.5	1.49.7	
2	3	松崎祐太郎	15	11	0	1.50.9	
3	5	吉田一郎	46	68	-0.5	1.52.7	
4	4	亀本勇樹	53	72	-0.5	1.54.2	
5	1	村上宗太郎	74	71	-0.5		まくり差し
6	6	堀内亜海	62	54	0		

勝舟組番・払戻金・人気

2連単	2→3 1,150円 *6*	3連単	2→3→5 2,090円 *7*
2連複	2⇔3 470円 *3*	3連複	2⇔3⇔5 500円 *4*
単勝	② 310円	複勝	② 250円 ③ 240円
拡連複	2⇔3 240円 *5* 2⇔5 250円 *6* 3⇔5 150円 *2*		

スリット写真 売上金額

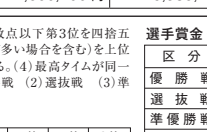

進入コース	ST
①	33
④	27
②	10
③	14
⑤	11
⑥	19

売上 32,259,400円

6R

一般戦 晴 20.0℃ 左横風 3m 1cm 1800m

着順	連式	選手名	モーターNo	ボートNo	チルト	タイム	決まり手
1	1	中越博紀	61	13	-0.5	1.48.5	
2	2	上野秀和	57	20	-0.5	1.50.0	
3	6	河合佑樹	20	76	-0.5	1.51.4	
4	3	馬場　剛	50	74	-0.5	1.53.1	
5	5	深川和仁	52	67	-0.5		逃げ
6	4	中嶋世奈	28	14	0		

勝舟組番・払戻金・人気

2連単	1→2 690円 *3*	3連単	1→2→6 1,490円 *4*
2連複	1⇔2 770円 *4*	3連複	1⇔2⇔6 480円 *2*
単勝	① 200円	複勝	① 100円 ② 490円
拡連複	1⇔2 250円 *6* 1⇔6 170円 *1* 2⇔6 260円 *7*		

スリット写真 売上金額

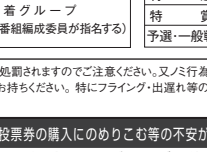

進入コース	ST
①	08
②	09
③	08
⑤	13
⑥	24
④	30

売上 58,660,400円

7R

一般戦 晴 19.0℃ 左横風 4m 2cm 1800m

着順	連式	選手名	モーターNo	ボートNo	チルト	タイム	決まり手
1	5	出畑孝成	66	25	-0.5	1.50.0	
2	1	大串重幸	45	23	-0.5	1.51.2	
3	4	山下昂大	12	21	-0.5	1.52.4	
4	6	平瀬城啓	73	28	-0.5	1.54.0	
5	3	栗原謙治	67	75	-0.5		まくり差し
6	2	長谷川雅和	14	63	-0.5		

勝舟組番・払戻金・人気

2連単	5→1 2,880円 *8*	3連単	5→1→4 5,600円 *16*
2連複	1⇔5 450円 *3*	3連複	1⇔4⇔5 360円 *2*
単勝	⑤ 710円	複勝	⑤ 200円 ① 100円
拡連複	1⇔5 200円 *3* 4⇔5 330円 *6* 1⇔4 150円 *1*		

スリット写真 売上金額

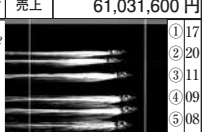

進入コース	ST
①	23
②	26
③	24
④	17
⑤	16
⑥	16

売上 36,161,500円

8R

一般戦 晴 19.0℃ 左横風 3m 1cm 1800m

着順	連式	選手名	モーターNo	ボートNo	チルト	タイム	決まり手
1	1	渡邊哲也	48	66	-0.5	1.50.4	
2	2	田中京介	70	15	-0.5	1.51.2	
3	5	中川りな	37	70	0	1.52.1	
4	3	萬　正嗣	32	61	-0.5	1.54.0	
5	6	萩原知哉	56	73	-0.5		逃げ
6	4	鈴木柊介	33	52	-0.5		

勝舟組番・払戻金・人気

2連単	1→2 1,010円 *5*	3連単	1→2→5 2,670円 *10*
2連複	1⇔2 460円 *3*	3連複	1⇔2⇔5 420円 *2*
単勝	① 370円	複勝	① 100円 ② 110円
拡連複	1⇔2 220円 *3* 1⇔5 260円 *5* 2⇔5 150円 *2*		

スリット写真 売上金額

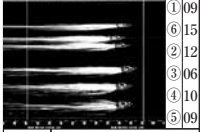

進入コース	ST
①	06
②	16
③	19
④	15
⑤	25
⑥	19

売上 61,031,600円

9R

準優勝戦 晴 19.0℃ 左横風 3m 1cm 1800m

着順	連式	選手名	モーターNo	ボートNo	チルト	タイム	決まり手
1	1	松崎祐太郎	15	11	0	1.49.9	
2	5	中野夢斗	47	26	-0.5	1.50.5	
3	2	高橋竜矢	43	62	-0.5	1.51.7	
4	3	上原　峻	68	58	-0.5	1.52.8	
5	4	本田　愛	65	29	0		逃げ
6	6	角ひとみ	16	46	0		

勝舟組番・払戻金・人気

2連単	1→5 1,750円 *6*	3連単	1→5→2 3,690円 *12*
2連複	1⇔5 1,280円 *4*	3連複	1⇔2⇔5 800円 *4*
単勝	① 140円	複勝	① 100円 ⑤ 350円
拡連複	1⇔5 310円 *5* 1⇔2 150円 *2* 2⇔5 450円 *8*		

スリット写真 売上金額

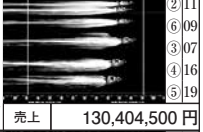

進入コース	ST
①	17
②	20
③	11
④	09
⑤	08
⑥	13

売上 79,313,100円

10R

準優勝戦 晴 19.0℃ 左横風 3m 1cm 1800m

着順	連式	選手名	モーターNo	ボートNo	チルト	タイム	決まり手
1	1	松村　敏	24	35	-0.5	1.49.8	
2	3	吉田一郎	46	68	-0.5	1.50.5	
3	4	馬場　剛	50	74	-0.5	1.52.5	
4	5	石田政吾	51	22	-0.5	1.52.6	
5	6	内堀　学	19	55	-0.5		逃げ
6	2	間嶋仁志	11	77	-0.5		

勝舟組番・払戻金・人気

2連単	1→3 310円 *1*	3連単	1→3→4 870円 *2*
2連複	1⇔3 320円 *2*	3連複	1⇔3⇔4 470円 *2*
単勝	① 120円	複勝	① 100円 ③ 200円
拡連複	1⇔3 140円 *1* 1⇔4 180円 *3* 3⇔4 220円 *5*		

スリット写真 売上金額

進入コース	ST
①	09
⑥	15
②	12
③	06
④	10
⑤	09

売上 88,933,900円

11R

準優勝戦 晴 19.0℃ 左横風 2m 1cm 1800m

着順	連式	選手名	モーターNo	ボートNo	チルト	タイム	決まり手
1	3	田上　凜	29	12	+3.0	1.48.6	
2	1	河合佑樹	20	76	-0.5	1.50.3	
3	5	大串重幸	45	23	-0.5	1.52.7	
4	2	浜野孝志	71	16	-0.5	1.53.6	
5	6	池田雷太	17	19	-0.5		まくり
6	4	村上宗太郎	74	71	-0.5		

勝舟組番・払戻金・人気

2連単	3→1 560円 *2*	3連単	3→1→5 1,750円 *2*
2連複	1⇔3 390円 *2*	3連複	1⇔3⇔5 750円 *5*
単勝	③ 170円	複勝	③ 130円 ① 100円
拡連複	1⇔3 120円 *1* 3⇔5 270円 *4* 1⇔5 270円 *5*		

スリット写真 売上金額

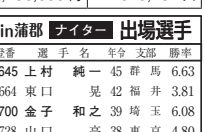

進入コース	ST
①	08
②	11
⑥	09
③	07
④	16
⑤	19

売上 130,404,500円

12R

一般戦 晴 19.0℃ 左横風 3m 1cm 1800m

着順	連式	選手名	モーターNo	ボートNo	チルト	タイム	決まり手
1	1	山下昂大	12	21	-0.5	1.49.4	
2	5	中越博紀	61	13	-0.5	1.50.4	
3	2	國崎良春	25	65	-0.5	1.51.7	
4	4	樋口範政	69	27	-0.5	1.52.5	
5	3	亀本勇樹	53	72	-0.5		逃げ
6	6	中川りな	37	70	0		

勝舟組番・払戻金・人気

2連単	1→5 530円 *2*	3連単	1→5→2 2,070円 *6*
2連複	1⇔5 480円 *2*	3連複	1⇔2⇔5 540円 *2*
単勝	① 110円	複勝	① 120円 ⑤ 600円
拡連複	1⇔5 240円 *3* 1⇔2 130円 *1* 2⇔5 430円 *7*		

スリット写真 売上金額

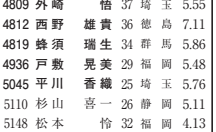

進入コース	ST
①	15
②	14
③	22
④	16
⑤	20
⑥	09

売上 73,836,700円

	2連単	2連複	3連単	3連複	拡連複	単勝	複勝	返還金額	売上金額	利用者数
売上金額	12,191,600円	1,798,200円	617,197,600円	8,197,800円	1,217,900円	318,500円	440,500円	0円	641,362,100円	117,006人
節間累計	33,781,700円	5,105,200円	1,634,898,400円	21,360,400円	3,583,100円	1,167,400円	2,256,800円	0円	1,702,153,000円	319,782人

番組要綱（抜すい）

1. 順位の決定方法（1）得点表・減点表に基づく合計点を出走回数で除した得点率（小数点以下第3位を四捨五入）順に順位を決定する。（2）得点率が同一の場合は、上位着位の多い選手（最下位着位が多い場合を含む）を上位とする。（3）着位数が同一の場合は、最高タイム（2周レースを除く。）の早い選手を上位とする。（4）最高タイムが同一の場合は、選手級別決定参考資料の上位の選手を上位とする。　**2. 賞典レース**（1）優勝戦　（2）選抜戦　（3）準優勝戦

3.準優勝戦
組み合わせは予選の順位に従い、次の編成表に基づき行なう。

日	枠 / レース番号	1	2	3	4	5	6
		予選成績順位					
準優勝戦日	第9レース	3	4	9	10	15	16
準優勝戦日	第10レース	2	5	8	11	14	17
準優勝戦日	第11レース	1	6	7	12	13	18

4.優勝戦及び選抜戦編成表

	1枠	2枠	3枠	4枠	5枠	6枠
優勝戦（12R）	1着グループ			2着グループ		
	順位1位	順位2位	順位3位	順位1位	順位2位	順位3位
選抜戦（11R）	3着から6着グループ					
選抜戦（10R）	（枠番及びレース番号は番組編成委員が指名する）					

選手賞金（単位：千円）　（　）は完走手当

区分	1着	2着	3着	4着	5着	6着
優勝戦	1,050	768	608	474	441	418
選抜戦	300	218	169	128	106	84
準優勝戦	168	130	96	65	51	41
ドリーム戦	168	130	96	65	51	41
記者特選	153	114	79	56	42	32
特選	148	110	76	(55)	(41)	(31)
特賞	127	94	69	(48)	(34)	(24)
予選・一般戦	113	81	56	(37)	(26)	(18)

■舟券は正規の窓口でお求めください。モーターボート競走法でノミ行為は禁止されており、この相手方になっても処罰されますのでご注意ください。又ノミ行為者は、市規則に基づき入場を拒否し、又は退場を命じます。■同法で未成年者（二十才未満）は舟券の購入を禁止されております。■舟券は勝者確定まで大切にお持ちください。特にフライング・出遅れ等の場合は破損しないようご注意ください。■払戻金は税法上課税対象となる場合もありますので、詳しくは最寄りの税務署又は国税HPでご確認下さい。

e−じゃんカード　ポイント倍率を変更します

日ごろからe−じゃんカードをご利用いただき、ありがとうございます。
この度ギャンブル依存症対策として、国・業界との協議に基づき、**2026年1月31日から**e−じゃんカードの**ポイント倍率等**を下記のとおり変更させていただきます。

変更対象	変更前	変更後
投票	200円につき1ポイント	100円につき1ポイント
投票時のポイント増量キャンペーン	常時全レース2倍	常時全レース2倍は廃止 ※臨時の増量キャンペーンは今後も実施予定です
払い戻し	500円につき1ポイント	廃止
入場料、指定席	100円につき1ポイント	100円につき1ポイント（変更なし）

引き続きe−じゃんカードをご利用いただけるよう、更なるサービスの充実・向上に努めてまいりますので、ご理解のほどよろしくお願いいたします。

e−じゃんカード　ランク会員制度を廃止します

日ごろからe−じゃんカードをご利用いただき、ありがとうございます。

この度ギャンブル依存症対策として、国・業界との協議に基づき、2027年3月31日をもって、e−じゃんカードのランク会員制度及び特典（ポイント付与率常時1.1倍・1.2倍）を廃止させていただきます。
※ポイントサービス自体は継続しますので、ポイントを貯める・使うことはこれまで通り可能です。

お客様にはご迷惑をおかけいたしますが、引き続きe−じゃんカードをご利用いただけるよう、更なるサービスの充実・向上に努めてまいりますので、ご理解のほどよろしくお願いいたします。

期間	特典の適用可否
2025年度（2025年4月1日～2026年3月31日）	**特典は適用されます。**（2024年1月1日～12月31日までの獲得ポイントに基づき適用）
2026年度（2026年4月1日～2027年3月31日）	**特典は適用されます。**（2025年1月1日～12月31日までの獲得ポイントに基づき適用）
2027年度以降（2027年4月1日～）	**ランク会員制度　廃止となります。** **特典は適用されません。** （2026年1月1日以降の獲得ポイントに基づく特典はございません）

投票券の購入にのめりこむ等の不安がある方は以下までお問合せください
一般財団法人ギャンブル依存症予防回復支援センター
サポートコール　0120-683-705
— 年中無休・24時間受付 —　ご利用の電話機の種類によっては繋がらない場合がございます

BOAT RACE 蒲郡 発売日程 ボートウイングは AM7:30 発売開始

4月　モーニング　デイ　薄暮　ナイター　開門時間 ●…14:15

	18	19	20	21	22	23	24	25	26	27	28	29	30	1	2
	土	日	月	火	水	木	金	土	日	月	火	水	木	金	土
本場	名古屋 グランパスCUP						にっぽん未来プロジェクト 競走in蒲郡					中日スポーツ賞 第55回竹島弁天杯			
場間場外発売	三国		唐津	芦屋		徳山		鳴門		唐津			G Ⅲオールレディース 鳴門		
	ヴィーナスシリーズ 津		PGI マスターズチャンピオン 宮島				児島				尼崎		宮島		
	江川	浜名湖			びわこ		津			平和島		江戸川		児島	
	G Ⅲ企業杯 戸田		尼崎		福岡			浜名湖				びわこ			
		常滑		多摩川		常滑					津				
	ルーキーシリーズ 大村									住之江		下関			
					G Ⅲオールレディース 若松						丸亀				

次節開催　にっぽん未来プロジェクト競走in蒲郡　ナイター　出場選手

級別	登番	選手名	年令	支部	勝率
B1	3787	天野　誠	54	岡山	3.82
A2	3805	高橋　英之	51	東京	5.76
A1	3956	横澤　剛治	48	静岡	6.36
B1	3957	大谷　直弘	48	愛知	4.75
B1	3982	福田　理	48	岡山	4.91
B1	4016	西川新太郎	46	愛知	4.28
B1	4065	金田　幸子	46	岡山	5.55
B1	4104	木下　陽介	46	東京	4.64
A1	4166	吉田　拡郎	44	岡山	7.58
A1	4188	久田　敏之	44	群馬	7.75
B1	4247	齊藤　優	43	徳島	4.85
A1	4290	稲田　浩二	41	兵庫	6.43
A1	4298	宮下　元胤	43	愛知	6.37
A1	4305	金子　拓矢	42	群馬	7.52
B1	4327	加藤　翔	42	静岡	4.16
A2	4381	田路　朋史	41	兵庫	5.92
A2	4420	津久井拓也	38	群馬	5.77
A1	4504	前田　将太	38	福岡	6.73
A2	4505	島田　賢人	38	埼玉	6.06
A1	4528	黒井　達矢	37	埼玉	7.02
A1	4532	秋元　哲	37	埼玉	7.34
B1	4558	宮野　仁	36	岡山	3.17
A2	4587	木田峰由季	35	福井	5.77
A1	4645	上村　純一	45	群馬	6.63
B1	4664	東口　晃	42	福井	3.81
A2	4700	金子　和之	39	埼玉	6.08
B1	4728	山口　亮	38	東京	4.80
A2	4738	清埜　翔子	34	埼玉	5.98
B1	4752	西尾　亮輔	38	愛知	4.11
A2	4809	外崎　悟	37	埼玉	5.55
A1	4812	西野　雄貴	36	徳島	7.11
A2	4819	蜂須　瑞生	34	群馬	5.86
A2	4936	戸敷　晃美	29	福岡	5.48
A2	5045	平川　香織	25	埼玉	5.76
B1	5110	杉山　喜一	26	静岡	5.11
B1	5148	松本　怜	32	福岡	4.13
B1	5239	上野　俊樹	25	福岡	5.18
B2	5293	眞崎　武蔵	24	静岡	1.88
B1	5294	豊田　祥生	24	静岡	3.74
B1	5301	岩下　巧斗	23	群馬	4.06
B1	5317	長尾　萌加	25	岡山	4.81
B2	5322	根岸　真優	24	埼玉	1.88
B1	5359	佐藤　世那	20	東京	2.58
B2	5368	宮崎心之介	24	埼玉	2.67
B2	5402	塚越　陸斗	23	群馬	1.35

ミサイル緊急警報（Jアラート）発信時のレース中止について
昨今の北朝鮮関連情勢から、Jアラートによるミサイル緊急警報が発信された場合には、人命を最優先とし、レース・舟券の発売・払戻しを中止する場合があります。お客様におかれましては、何卒ご理解賜りますようお願い申し上げます。

お帰り JR三河塩津駅発時刻表（抜すい）

下り（名古屋方面） 平日	下り 土・休日	上り（豊橋方面） 平日	上り 土・休日
普通 19:02 岐阜	普通 19:19 岐阜	普通 18:50 豊橋	普通 18:48 豊橋
普通 19:33 岐阜	普通 19:39 岐阜	普通 19:20 豊橋	普通 19:16 豊橋
普通 20:05 岐阜	普通 20:05 岐阜	普通 19:50 豊橋	普通 19:46 豊橋
普通 20:20 岐阜	普通 20:20 岐阜	普通 20:20 豊橋	普通 20:16 豊橋
普通 20:50 岐阜	普通 20:50 岐阜	普通 20:47 豊橋	普通 20:47 豊橋
区快 21:14 米原	区快 21:14 米原	普通 21:15 豊橋	普通 21:15 豊橋
区快 21:42 大垣	区快 21:42 大垣	普通 21:44 豊橋	普通 21:44 豊橋
区快 22:14 大垣	区快 22:14 大垣	普通 22:14 豊橋	普通 22:14 豊橋

区快…区間快速

無料バス　蒲郡駅（南口専用バス乗場）（14時00分～18時30分 毎時00分・30分発）→ 約10分（直行）→ 蒲郡ボートレース場
（お帰りは**18時00分**から運行します）

暴力団関係者、ノミ行為者等不法行為者の入場は固くお断りします。

◇払戻金及び返還金の引換有効期間は、60日間となっております。
◇照明機器等に障害が生じた場合は当該レースを中止することがありますのでご了承ください。

・STOP!!飲酒運転
・缶・ビン飲料及び酒類の持込みは、お断りしています。
・水不足です！節水にご協力ください。

BOAT RACE 蒲郡 公式　スマホ版HP　X（旧Twitter）